



OBJETO DEL ENCARGO PROFESIONAL:

--

PROMOTOR/ES:

--

TÉCNICOS:

NOMBRE		NOMBRE	
COLEGIADO		COLEGIADO	

NOMBRE		NOMBRE	
COLEGIADO		COLEGIADO	

NOMBRE		NOMBRE	
COLEGIADO		COLEGIADO	

FIRMA COLEGIO

--

DOCUMENTO VISADO CON FIRMA ELECTRÓNICA POR EL COLEGIO OFICIAL DE ARQUITECTOS DE CASTILLA Y LEÓN ESTE, DEMARCACIÓN DE SEGOVIA, CUYO ORIGINAL ESTÓ DEPOSITADO EN DICHA DEMARCACIÓN. SE PERMITE LA VERIFICACIÓN DE LA INTEGRIDAD DEL DOCUMENTO EN EL ARCHIVO DIGITAL MEDIANTE LA COMPROBACIÓN DE LA **FIRMA DEL COLEGIO**. SI DICHA FIRMA HA SIDO MODIFICADA DESDE QUE FUE FIRMADO EL ARCHIVO CARECE DE VALIDEZ.



El Colegio de Arquitectos ha comprobado la identidad y habilitación profesional del Arquitecto autor del trabajo objeto de este visado, incluida su situación de compatibilidad, así como que el trabajo visado cuenta con todos los documentos exigidos por la normativa aplicable y que, desde un punto de vista formal, es correcto.

No ha sido objeto de control la adecuación del Trabajo a las condiciones contractuales o a cualquier otro documento elaborado por las partes, ni tampoco la corrección técnica de ninguno de los documentos que integran el trabajo, incluido —en su caso— el presupuesto.

El Colegio responderá, de forma subsidiaria respecto del Arquitecto, en caso de insolvencia de éste, de los daños que tengan su origen en aquellos defectos de que pudiera adolecer el trabajo y que deberían haber sido puestos de manifiesto en el acto de visado, siempre que tales daños guarden relación directa con el alcance del control realizado.

COLEGIO OFICIAL DE ARQUITECTOS DE CASTILLA Y LEÓN ESTE

ref. catastral 40036A00410371
 P.K. 116,850, de la antigua Nacional I margen izquierda,
 BOCEGUILLAS, Boceguillas, Segovia.





 GOBIERNO DE ESPAÑA
 MINISTERIO DE HACIENDA Y ADMINISTRACIONES PÚBLICAS
 DIRECCIÓN GENERAL DEL CATASTRO
 SECRETARÍA DE ESTADO DE HACIENDA
 DIRECCIÓN GENERAL DEL CATASTRO
 Sede Electrónica del Catastro

Provincia de SEGOVIA
 Municipio de BOCEGUILLAS
 Coordenadas U.T.M. Huso: 30 ETRS89
 ESCALA 1:8.000

100m 0 100 200m

445.704 : 4.576.242
 447.624 : 4.576.242

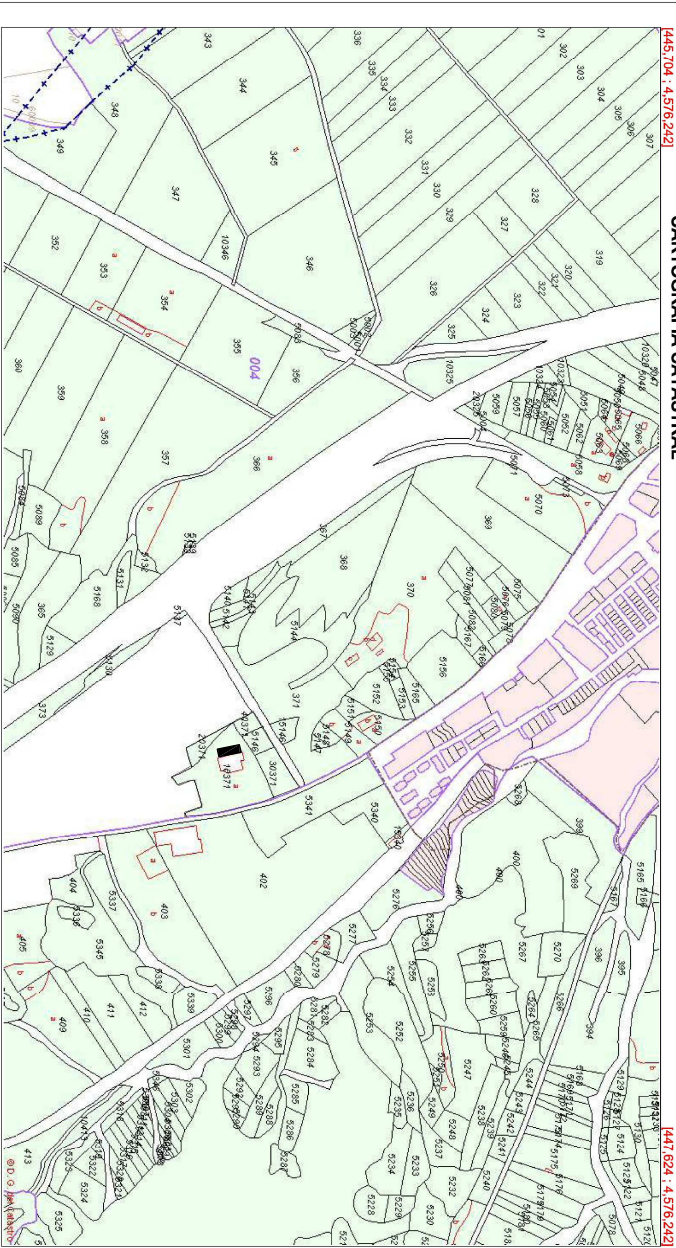
CARTOGRAFÍA CATASTRAL



Coordenadas del centro: X = 448.664 Y = 4.575.722
 Este documento no es un certificado catastral
 © Dirección General del Catastro 2011/15

PLAN PARCIAL LAS CARRERAS
 FECHA DE PUBLICACION BOCTL: 14/10/2010
 PLAN PARCIAL CARRERA DE TURBURUELO
 FECHA DE PUBLICACION BOCTL: 14/08/1997
 MODIFICACION PROPUESTA NOVIEMBRE 2010

* ALBERGUES EN LA GRAN DE TURBURUELO
 - EDIFICIOS 12 m. DESE EL LITE
 - CERRAMIENTOS DIBUJOS 630 m.
 - CERR. EL. EL.

* ORDENANZA 10 Y 11.
 * ORDENANZA CERRO MOJON.
 VER PLANO 0-1

EFICACIA DE LA SENTENCIA DE CERRAMIENTO DE TURBURUELO

D. 484
 ESCALA: 1/2.000
 MAPA CATASTRAL, D. P. U.
 Nº 2

BOCEGUILLAS
 NORMAS SUBSIDIARIAS DE PLANEAMIENTO URBANÍSTICO DE BOCEGUILLAS

SUELO URBANO		SUELO URBANIZABLE	
MÍNIMO LÍMITE DEL SUELO URBANO		MÍNIMO LÍMITE DEL SUELO URBANIZABLE	
ORDENANZAS	USOS	ORDENANZAS	USOS
1 EQUIPAMIENTOS	EQUIPAMIENTOS	11 URBANIZABLE	INDUSTRIA
2 SERVICIOS PÚBLICOS	SERVICIOS PÚBLICOS	12 URBANIZABLE	INDUSTRIA, ALBERGUE Y TURISMO
3 ESPACIOS LIBRES	ESPACIOS LIBRES	13 SERVICIOS PÚBLICOS	SERVICIOS PÚBLICOS
4, 5, 6, 7, 8	RESIDENCIAL Y COMERCIALES	14 COMÚN	RESIDENCIAL Y COMERCIALES

NOTA: VER PLANO 0-1

VRCA R O U L T E C T U R A	
ESTUDIO DE ARQUITECTURA Y ORGANISMO ARQUITECTÓNICOS: ANTONIO VELA COSSIO	
ADRIÁN ROMERO URIZ	
PROYECTO:	PROPIEDAD: PANADERIA EL GRANERO DE BOCEGUILLAS, S.L.
PROYECTO BÁSICO Y DE EJECUCIÓN DE AMPLIACIÓN OBRADOR DE PANADERIA	PLANO: SITUACIÓN Y NORMATIVA
SITUACIÓN:	EX.P.: 2014.006.733
CARRERANA - BOCEGUILLAS (SEGOVIA)	FECHA: NOVIEMBRE 2015
	ESCALA: SIN ESCALA
	MODO: Nº 01

VISADO
 01 | 12 | 2015
 EXP.20150624 FASE 105

COACYLE / COLEGIO
 OFICIAL DE ARQUITECTOS
 DE CASTILLA Y LEÓN ESTE
 DEMARCACIÓN DE SEGOVIA

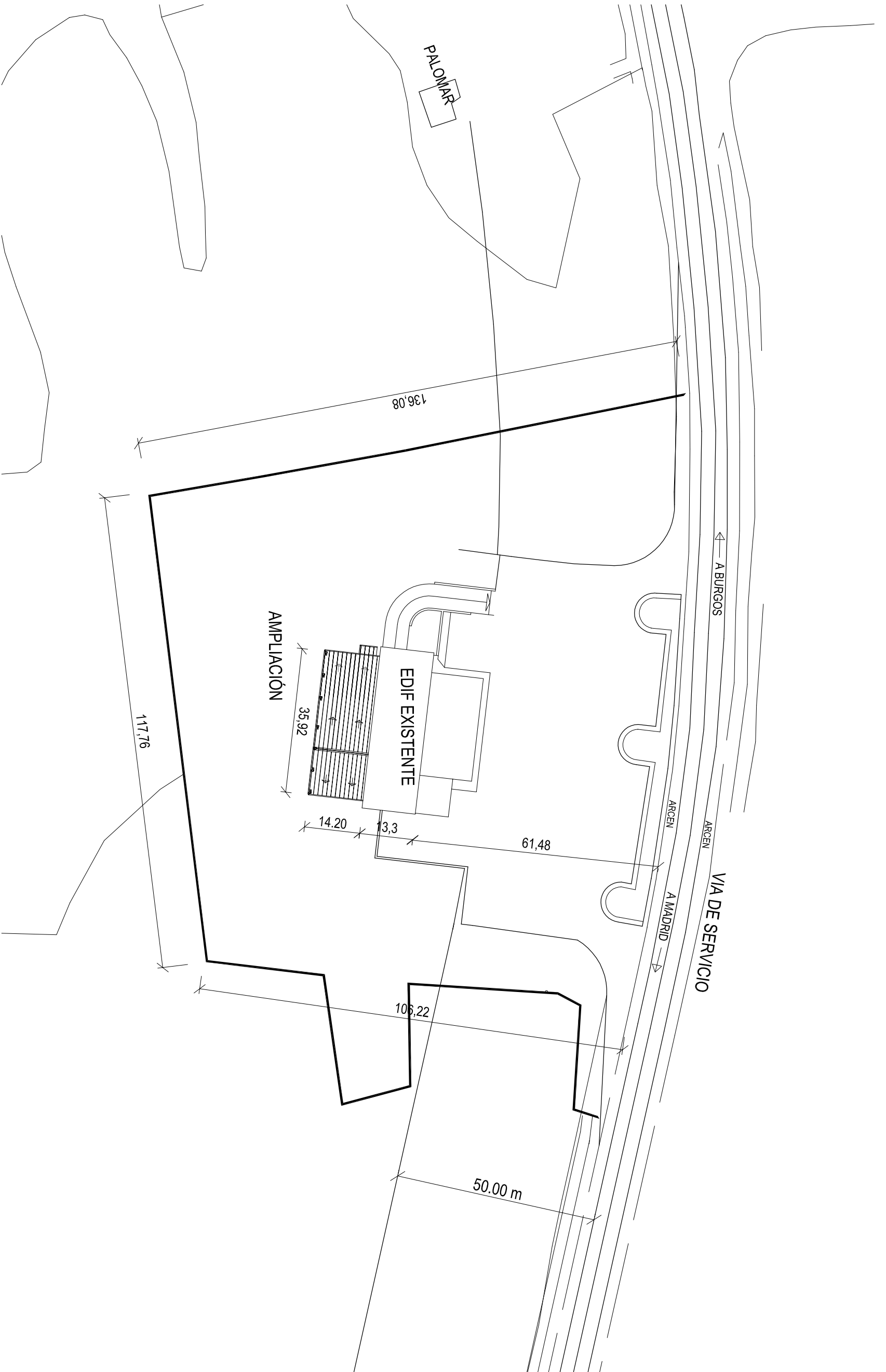

VRC ARQUITECTURA		ESTUDIO DE ARQUITECTURA Y ORGANISMO ESTUDIO DE ARQUITECTURA Y ORGANISMO ARQUITECTOS		ADRIÁN ROMERO URIZ	
PROYECTO:		PROYECTO BÁSICO Y DE EJECUCIÓN DE AMPLIACIÓN OBRADOR DE PANADERIA		PROPIEDAD: PANADERIA EL GRANERO DE BOCEGUILLAS, S.L	
SITUACIÓN:		CARRERANA - BOCEGUILLAS (SEGOVIA)		PLANO: PARCELA	
PROYECTO:		ANTONIO VELA COSSIO		E.P.P.:	
PROYECTO:		2014.006.733		FECHA: NOVIEMBRE 2015	
PROYECTO:		1:1.000		ESCALA:	
PROYECTO:		S02		MÓDULO:	

PLANTA SEMISOTANO

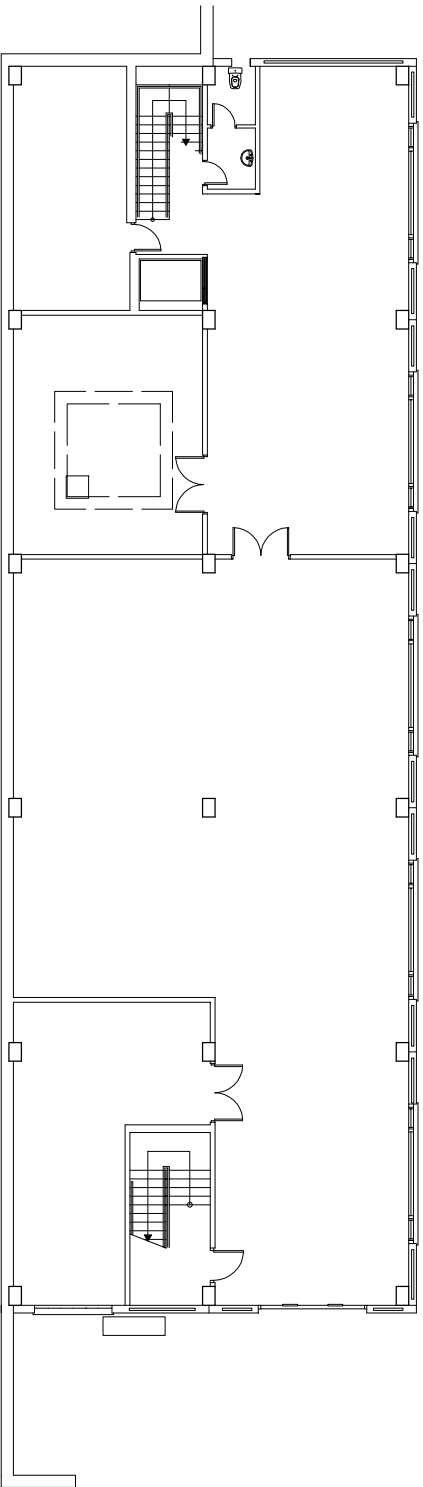

PLANTA BAJA

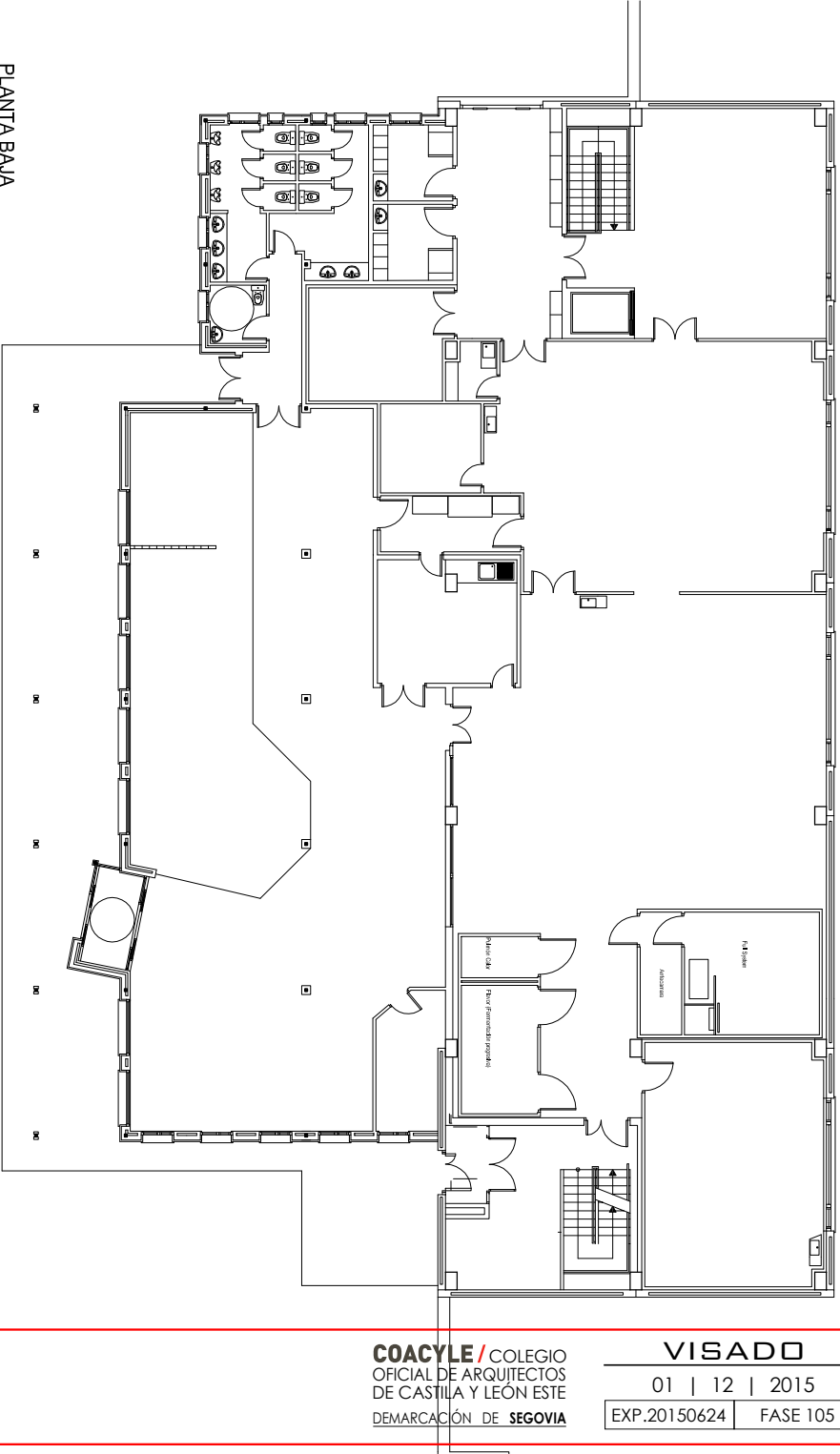

PLANTA BAJA

PLANTA CUBIERTA

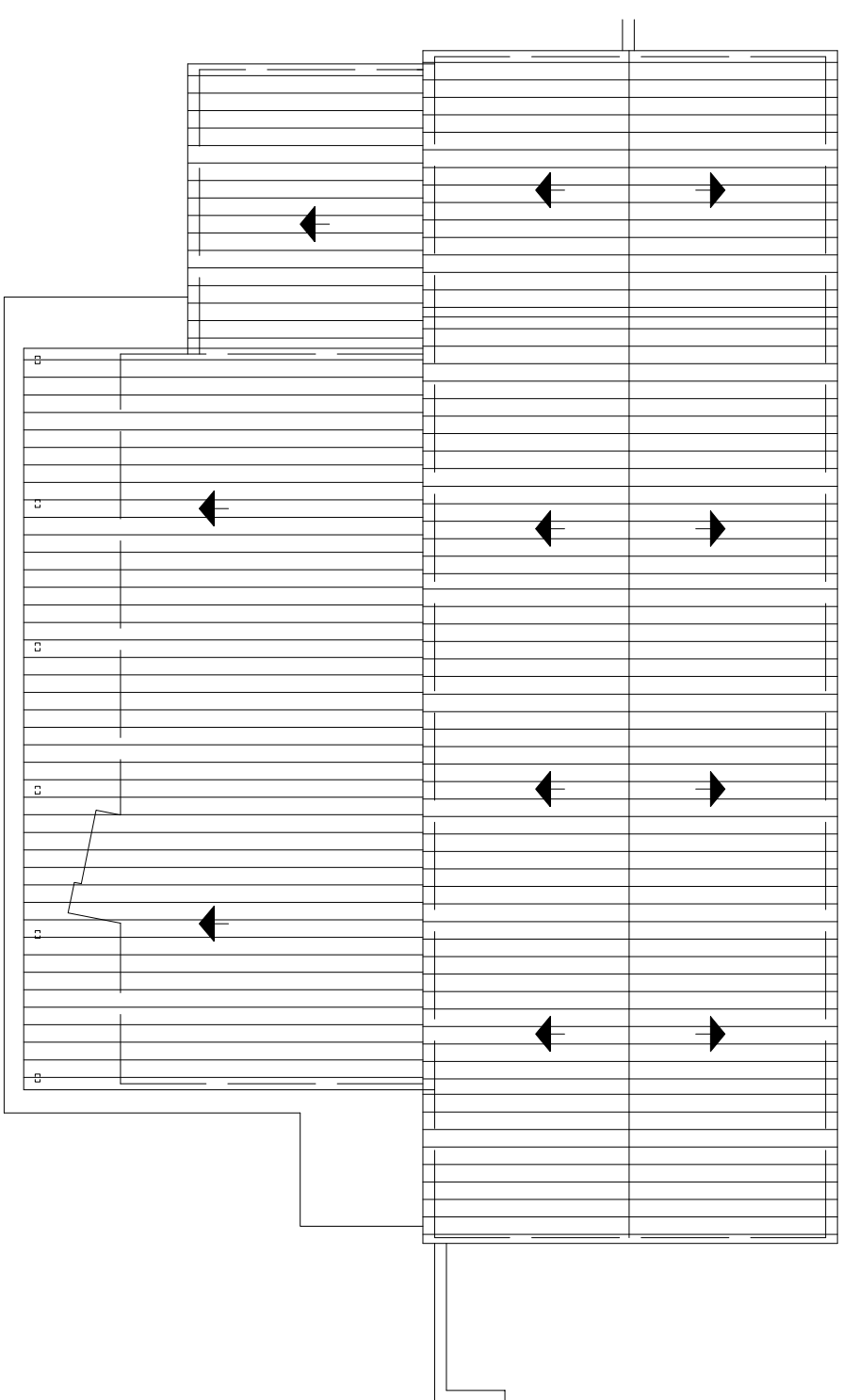

VRCA R A R Q U I T E C T U R A			
ESTUDIO DE ARQUITECTURA Y ORGANISMO			
CALLE DE LA ESTACION 11 - 37001 - SALAMANCA			
ARQUITECTOS:		PROPIEDAD:	
ANTONIO VELA COSSIO		PANADERIA EL GRANERO DE BOCEGUILLAS, S.L	
ADRIAN ROMERO URIZ			
P R O Y E C T O :		P L A N O :	
PROYECTO BASICO Y DE EJECUCION DE AMPLIACION		PLANTAS, ESTADO ACTUAL	
OBRADOR DE PANADERIA			
S I T U A C I O N :		E X P :	
CARRERANA - BOCEGUILLAS (SEGOVIA)		2014.006.733	
		F E C H A :	
		NOVIEMBRE 2015	
		E S C A L A :	
		1:250	
		M O D A N O :	
		A00	
		Nº	

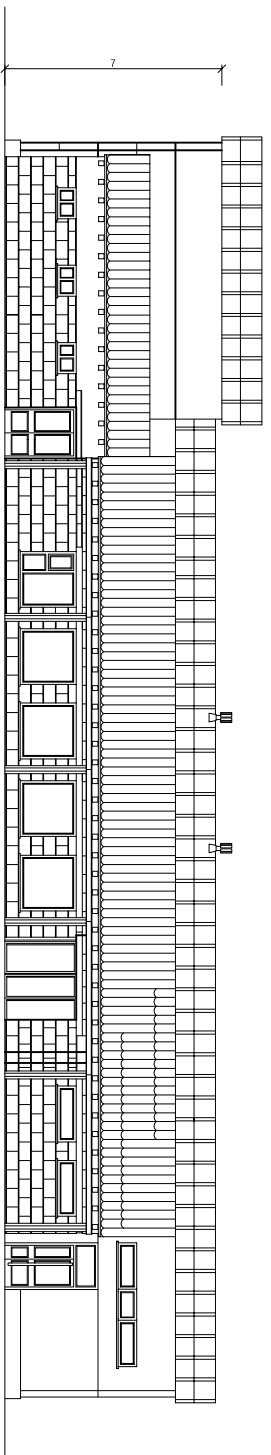

ALZADO PRINCIPAL

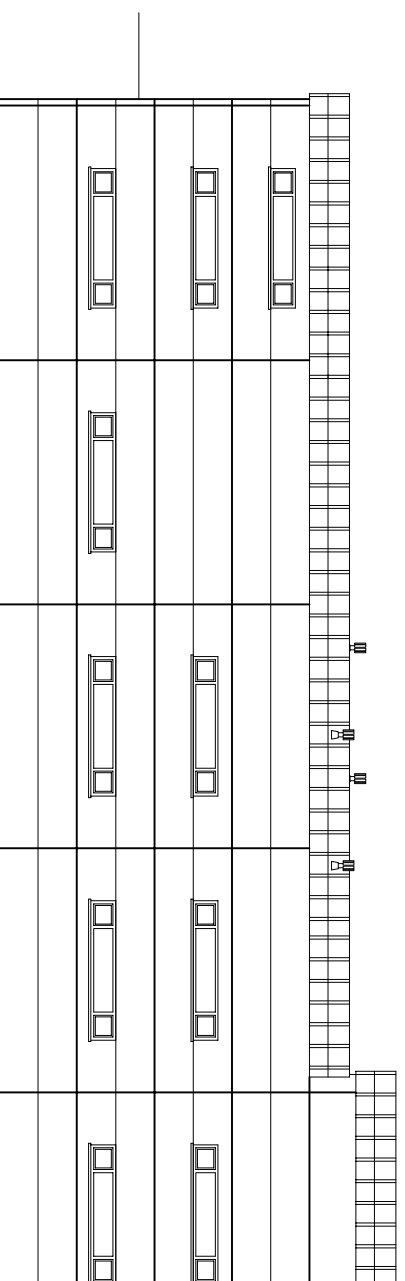

ALZADO POSTERIOR

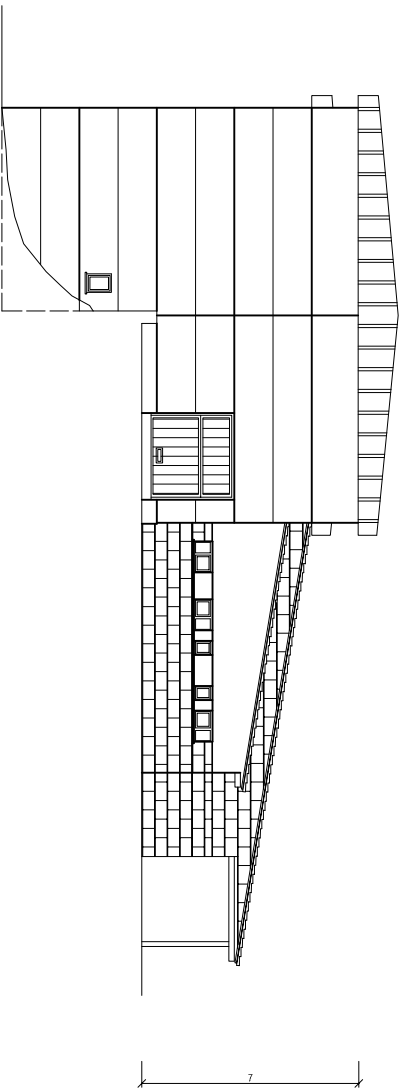

ALZADO LATERAL IZQUIERDO

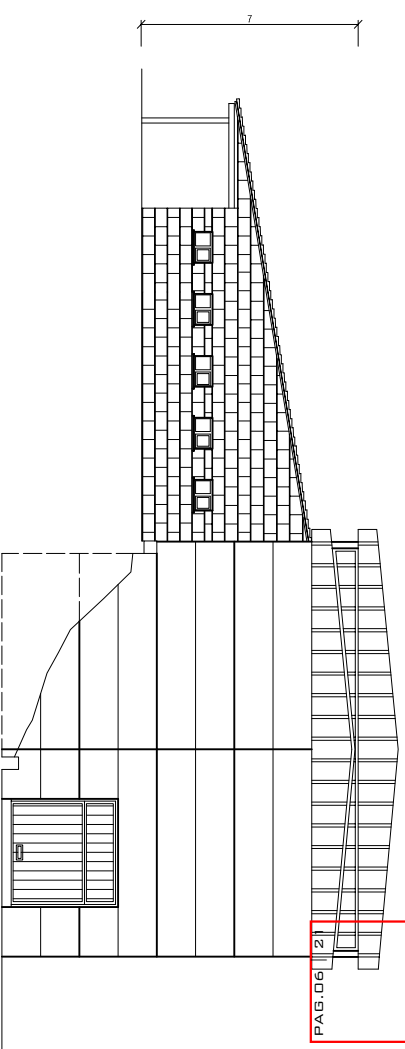

ALZADO LATERAL DERECHO

VRC A R Q U I T E C T U R A		ESTUDIO DE ARQUITECTURA Y URBANISMO ISLA DE OZA 65-28035 MADRID - TIF 91316820	
A R Q U I T E C T O S : ANTONIO VELA COSSÍO		P R O P I E D A D : PANADERIA EL GRANERO DE BOCEGUILLAS, S.L	
P R O Y E C T O : PROYECTO BASICO Y DE EJECUCION DE AMPLIACION ORRADOR DE PANADERIA		P L A N O : FACHADAS. ESTADO ACTUAL	
S I T U A C I O N : CARRTERA NH - BOCEGUILLAS (SEGOVIA)		E X P : 2014.006.733	
		F E C H A : NOVIEMBRE 2015	
		E S C A L A : 1:250	
		M O D A R Q : A01	

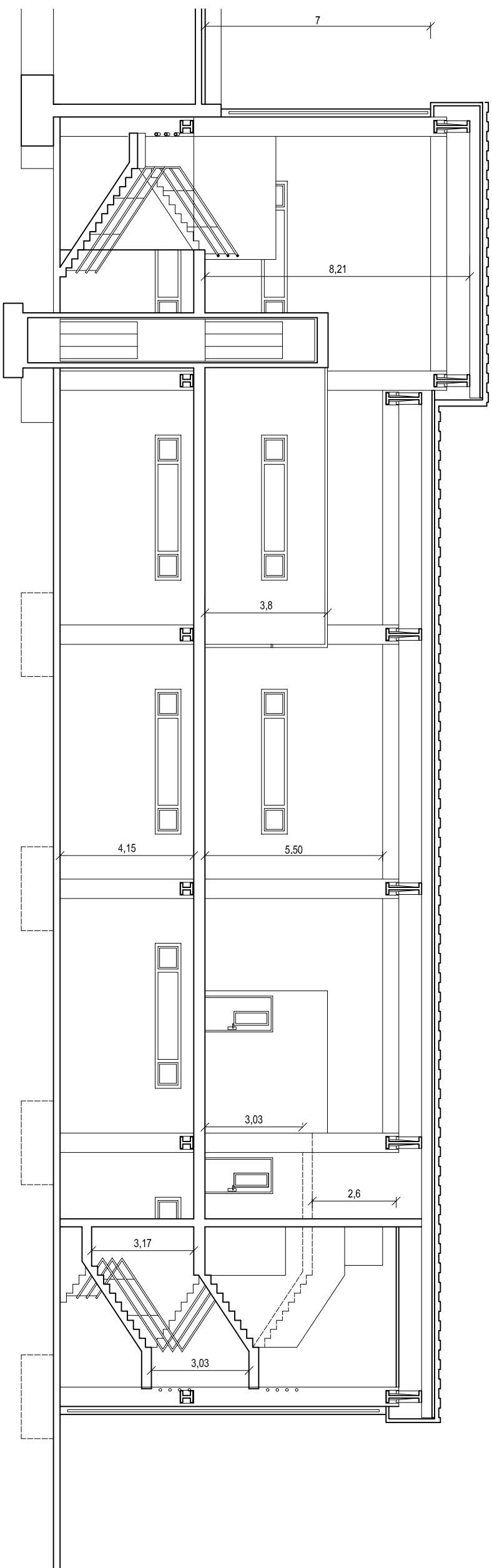

SECCIÓN AA'

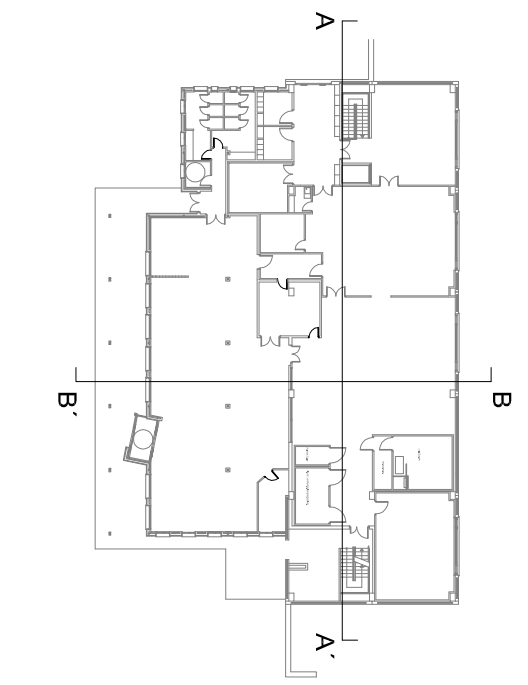

SECCIÓN BB'

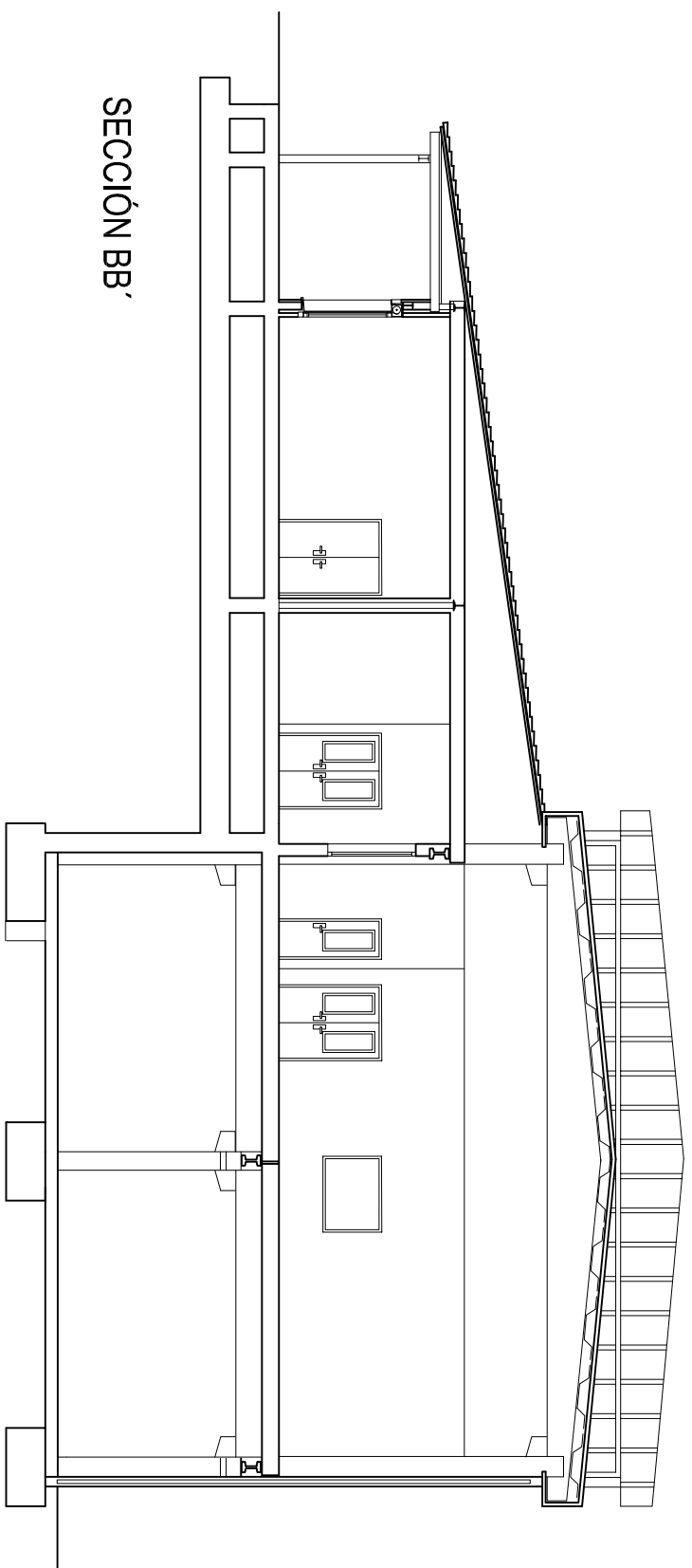

VRC A R Q U I T E C T U R A		ESTUDIO DE ARQUITECTURA Y URBANISMO ISLA DE OZA S. 28035 MADRID - TIF 91316820	
A R Q U I T E C T O S : ANTONIO VELA COSSÍO		P R O P I E D A D : PANADERIA EL GRANERO DE BOCEGUILLAS, S.L	
P R O Y E C T O : PROYECTO BÁSICO Y DE EJECUCIÓN DE AMPLIACIÓN ORRADOR DE PANADERIA		P L A N O : SECCIONES. ESTADO ACTUAL	
S I T U A C I Ó N : CARRERA NH - BOCEGUILLAS (SEGOVIA)		E X P : 2014.006.733	
		F E C H A : NOVIEMBRE 2015	
		E S C A L A : 1:150	
		M O D O : A02	

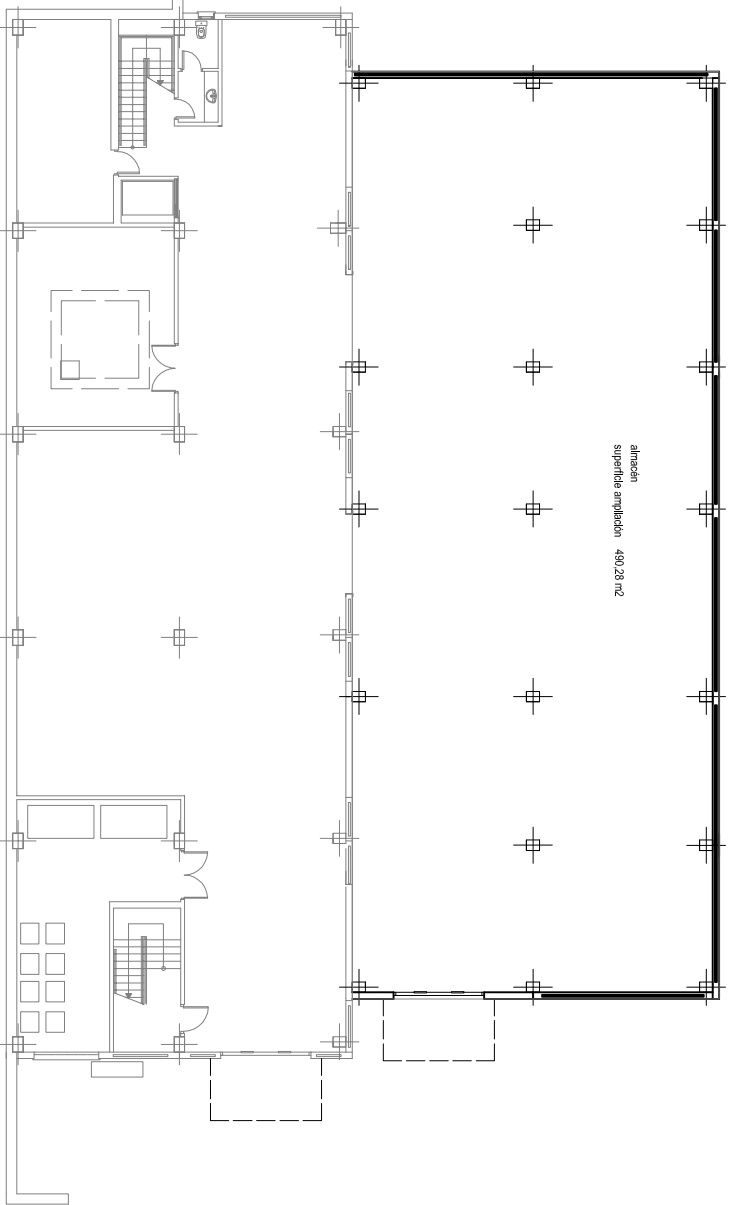

PLANTA SEMISOTANO

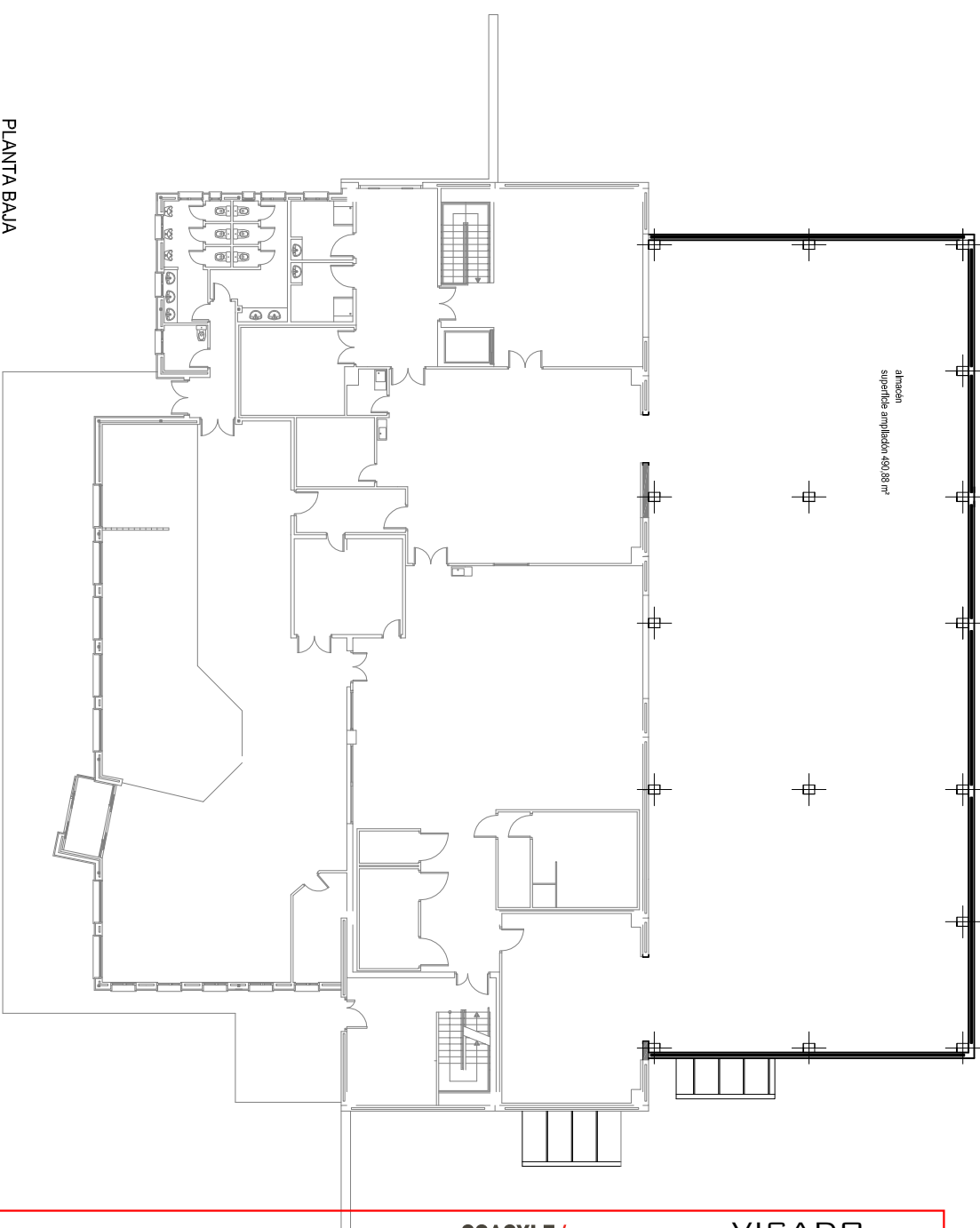

PLANTA BAJA

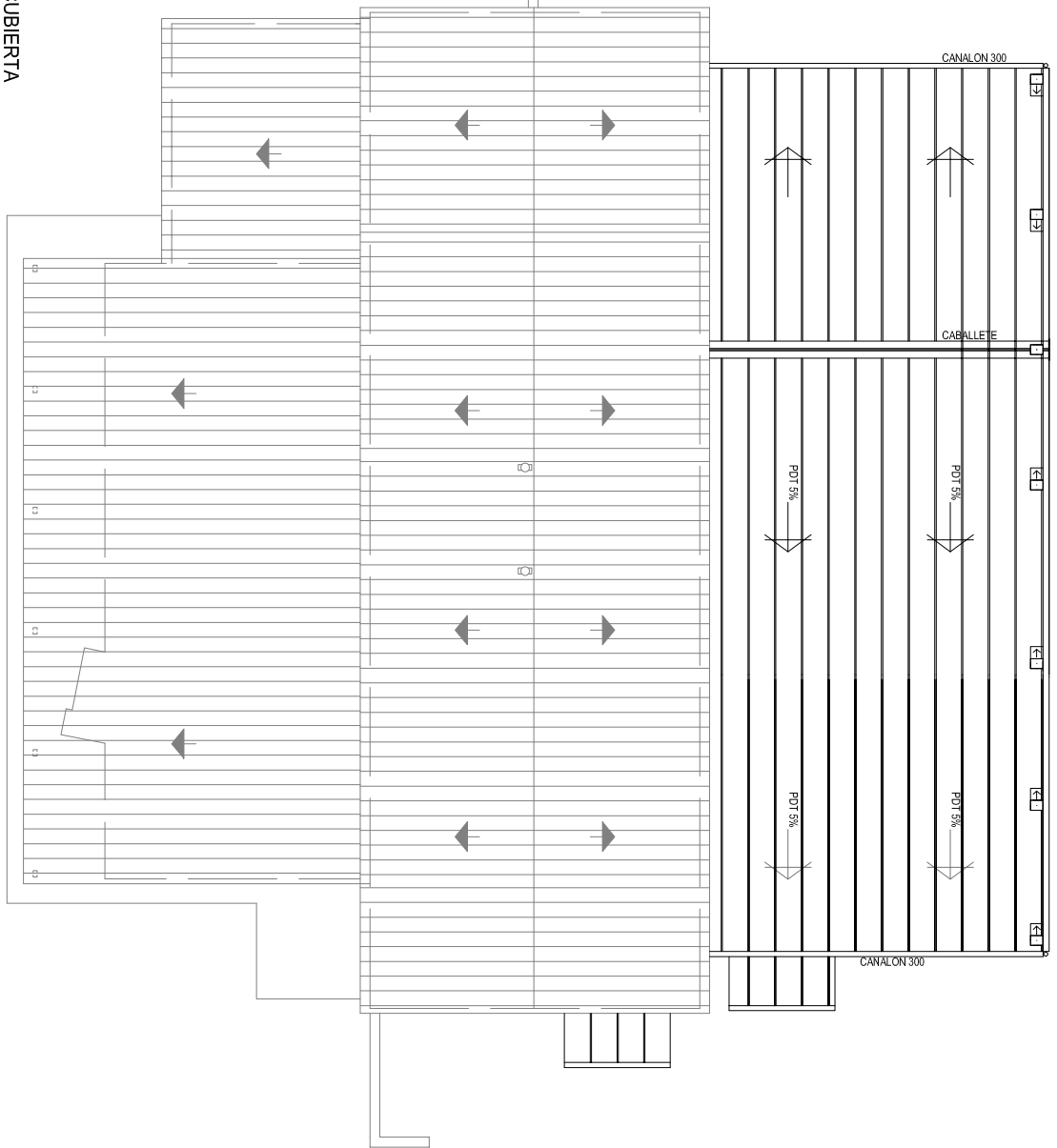

PLANTA CUBIERTA

LEYENDA
EXISTENTE
AMPLIACION
RELLENO DE HUECOS EXISTENTES

VRC A R Q U I T E C T U R A		ESTUDIO DE ARQUITECTURA Y URBANISMO ISLA DE OZA S. 28035 MADRID - TIF. 913116310	
A R Q U I T E C T O S : ANTONIO VELA COSSIO		A D R I A N R O M E R O U R I Z	
P R O Y E C T O : PROYECTO BASICO Y DE EJECUCION DE AMPLIACION OBRADOR DE PANADERIA		P A N A D E R I A E L G R A N E R O D E B O C E G U I L L A S S L	
S I T U A C I O N : CARRTERA NH - BOCEGUILLAS (SEGOVIA)		P L A N O : PLANTAS. ESTADO REFORMADO	
E X P : 2014.006.733		F E C H A : NOVIEMBRE 2015	
E S C A L A : 1:250		M O D A N O : A03	

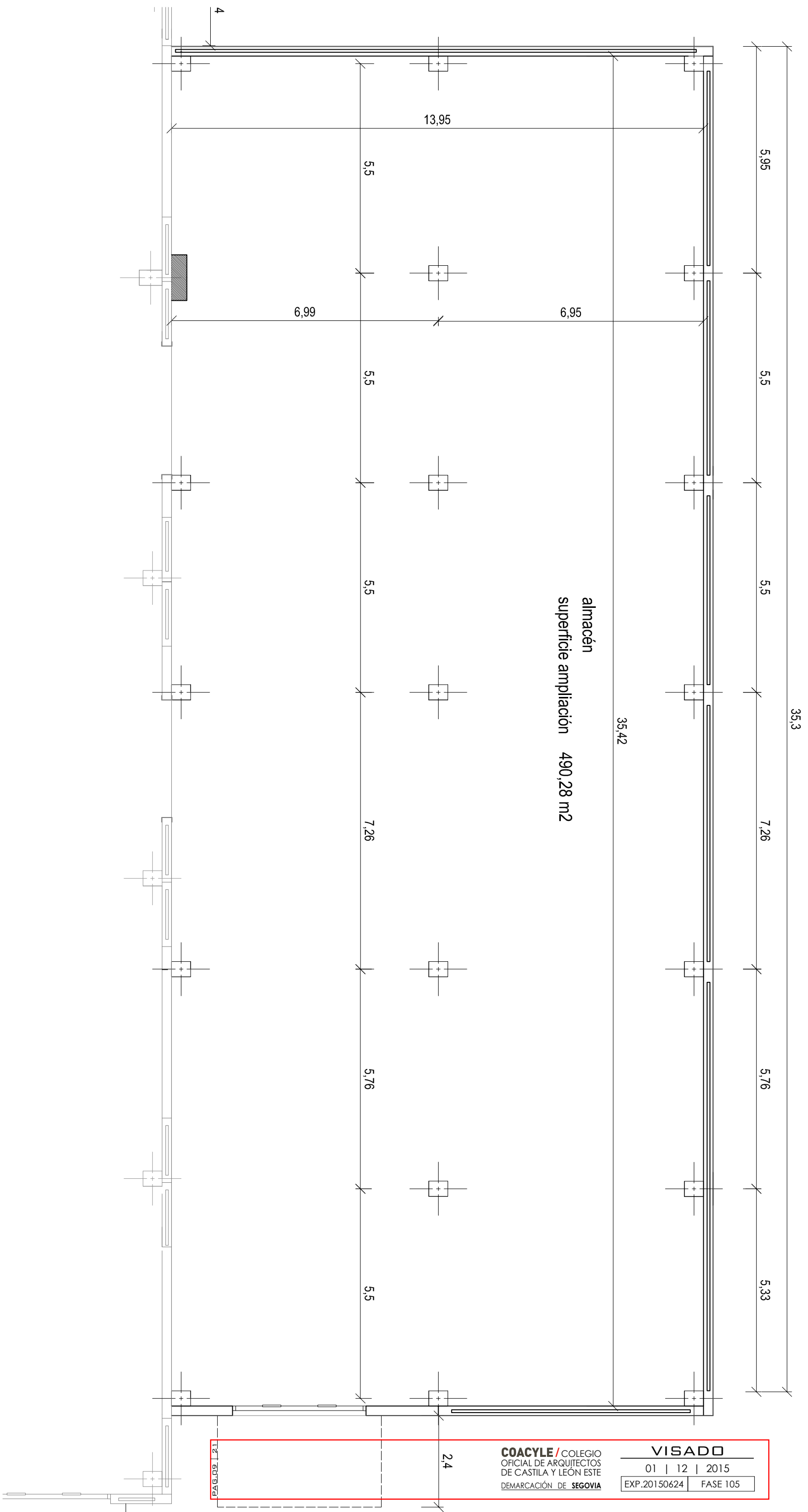

almacén
superficie ampliación 490,28 m2

LEYENDA
EXISTENTE
AMPLIACION
RELLENO DE HUECOS EXISTENTES

VRC A R Q U I T E C T U R A		ESTUDIO DE ARQUITECTURA Y URBANISMO ISLA DE OZA 65-28035 MADRID - TIF 91318630	
A R Q U I T E C T O S : ANTONIO VELA COSSÍO		A D R I A N R O M E R O U R I Z	
P R O Y E C T O : PROYECTO BÁSICO Y DE EJECUCIÓN DE AMPLIACIÓN ORRADOR DE PANADERIA		P R O P I E D A D : PANADERIA EL GRANERO DE BOCEGUILLAS, S.L	
S I T U A C I Ó N : CARRTERA NH - BOCEGUILLAS (SEGOVIA)		P L A N O : PLANTA SEMISOTANO	
		E X P : 2014.006.733	
		F E C H A : NOVIEMBRE 2015	
		E S C A L A : 1:100	
		M O D A N O : A04	

COACYLE / COLEGIO
OFICIAL DE ARQUITECTOS
DE CASTILA Y LEON ESTE
DEMARCACIÓN DE SEGOVIA

VISADO
01 | 12 | 2015
EXP.20150624 FASE 105

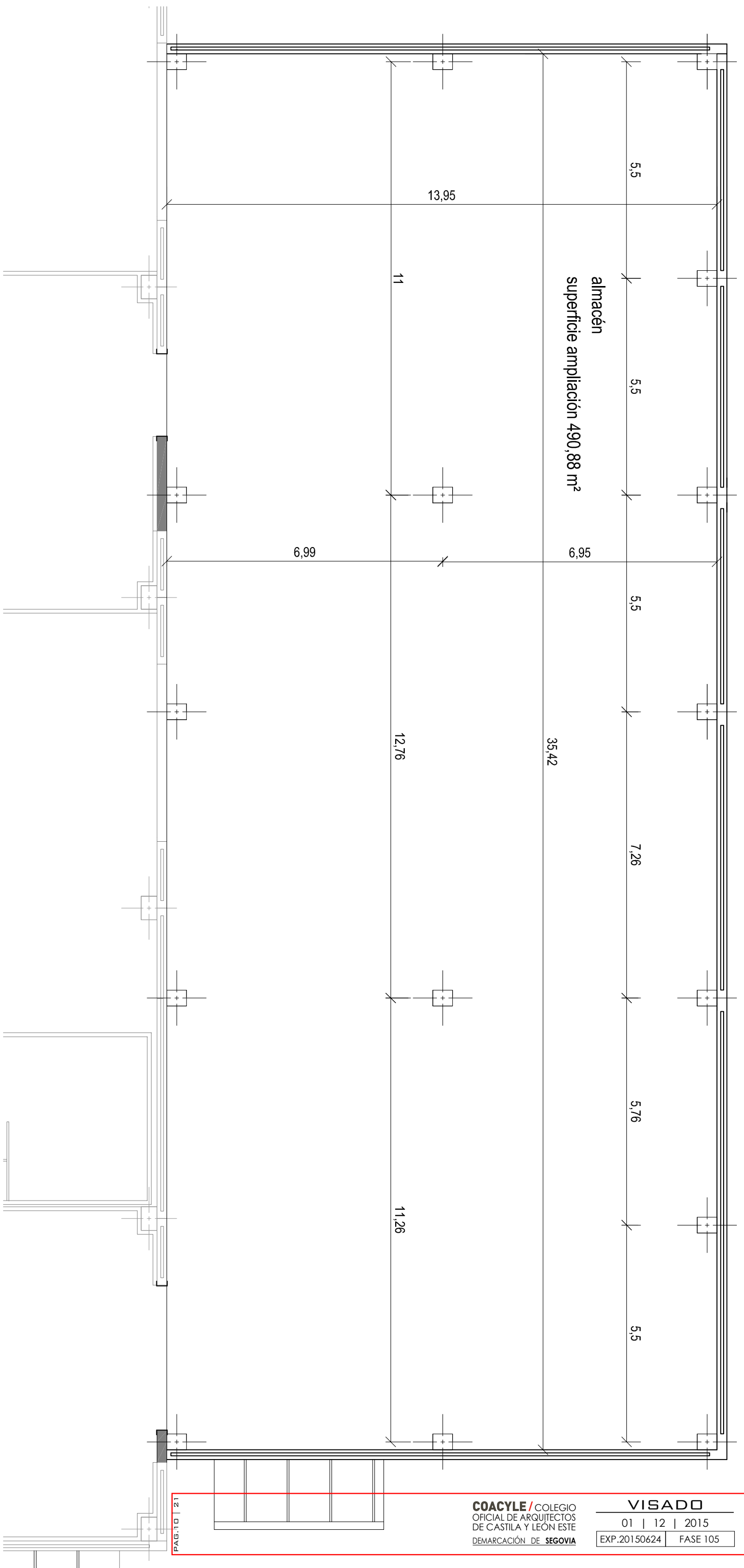

LEYENDA

EXISTENTE

AMPLIACION

RELLENO DE HUECOS EXISTENTES

VRC A R Q U I T E C T U R A		ESTUDIO DE ARQUITECTURA Y URBANISMO	
ISLA DE OZA 65-28035 MADRID - TIF 913163910		PROYECTO DE EJECUCION DE AMPLIACION	
ANTONIO VELA COSSIO		OBRADOR DE PANADERIA	
ADRIAN ROMERO URIZ		PLANTA BAJA	
PROYECTO:		PROYECTO BASICO Y DE EJECUCION DE AMPLIACION	
PROYECTO:		OBRADOR DE PANADERIA	
SITUACION:		CARRTERA NH - BOCEGULLAS (SEGOVIA)	
PROPIEDAD:		PANADERIA EL GRANERO DE BOCEGULLAS, S.L	
PLANO:		PLANTA BAJA	
EXP:		2014.006.733	
FECHA:		NOVIEMBRE 2015	
ESCALA:		1:100	
MDO ANO:		A05	

COACYLE / COLEGIO OFICIAL DE ARQUITECTOS DE CASTILA Y LEON ESTE
 DEMARCACIÓN DE SEGOVIA

VISADO
 01 | 12 | 2015
 EXP.20150624 FASE 105

12 | 01 | 2015

CANALON 300

CABALLETE

CANALON 300

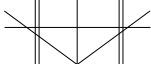
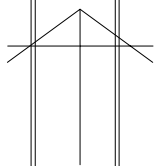
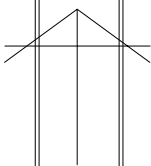

PDT 5%

PDT 5%

PDT 5%

PDT 5%



LEYENDA
EXISTENTE
AMPLIACION

VRC A R Q U I T E C T U R A

ESTUDIO DE ARQUITECTURA Y URBANISMO
ISLA DE OZA 65-28035 MADRID - TIF 913163010

A R Q U I T E C T O S :
ANTONIO VELA COSSIO

ADRIAN ROMERO URIZ

P R O P I E D A D :
PANADERIA EL GRANERO DE BOCEGUILLAS, S.L

P R O Y E C T O :
PROYECTO BASICO Y DE EJECUCION DE AMPLIACION
ORRADOR DE PANADERIA

S I T U A C I O N :
CARRERA NH - BOCEGUILLAS (SEGOVIA)

P L A N O :
CUBIERTA

E X P :
2014.006.733

F E C H A :
NOVIEMBRE 2015

E S C A L A :
1:100

M O D A N O
A06

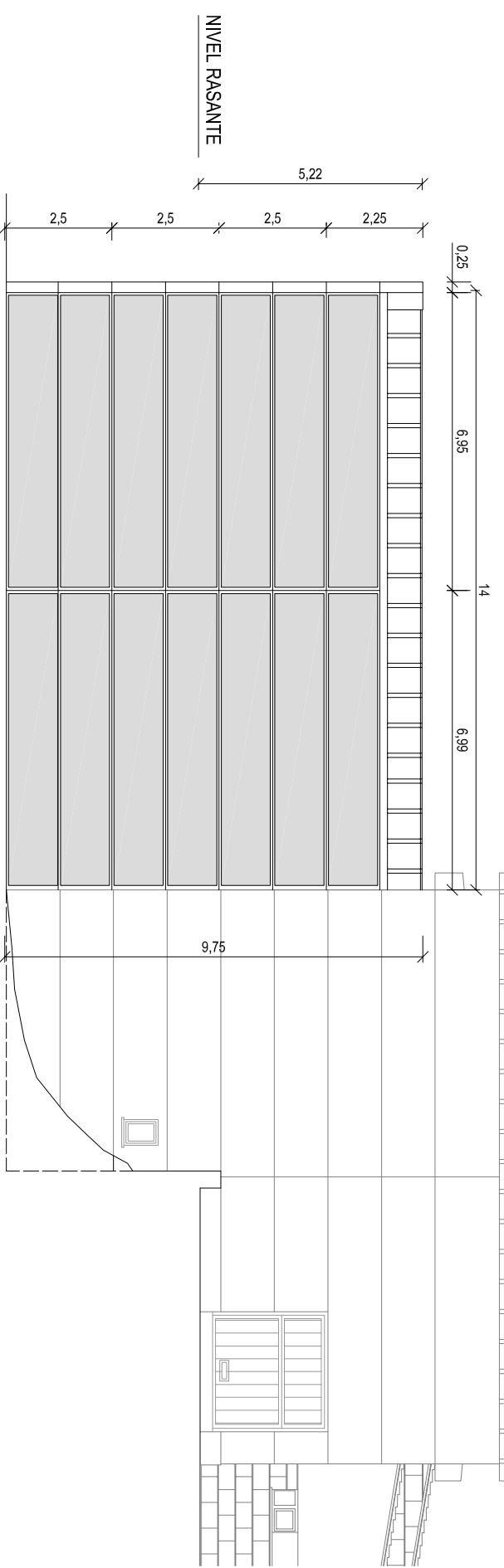
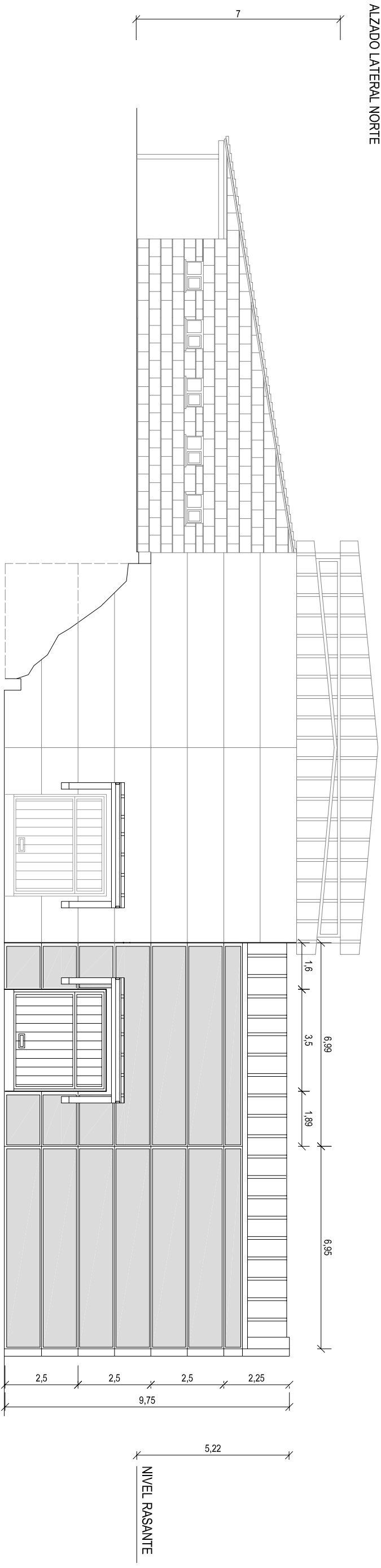
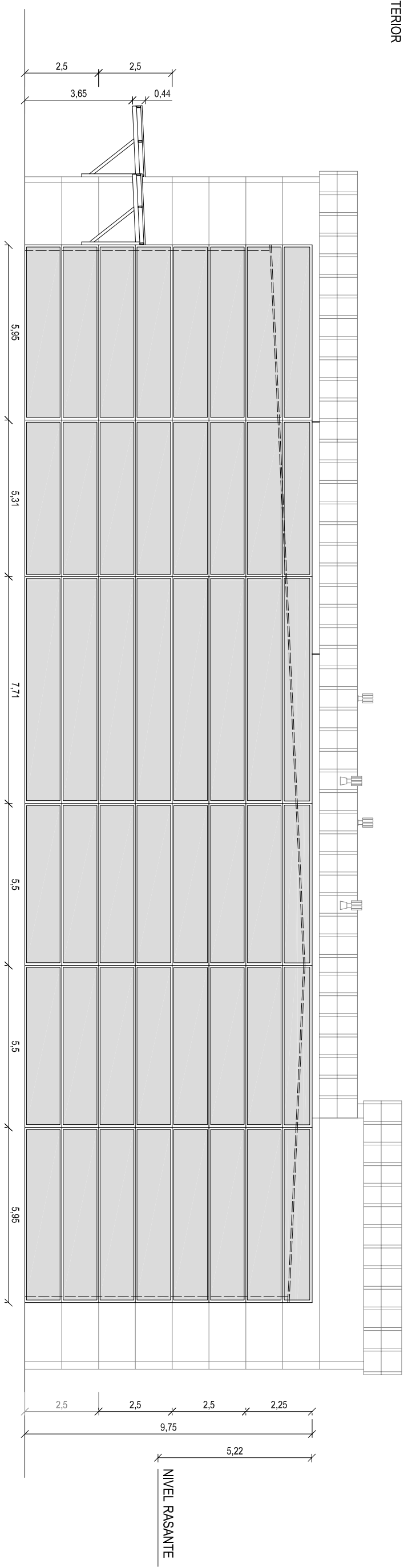

VRC		PROPIEDAD:	
ESTUDIO DE ARQUITECTURA Y URBANISMO		PANADERIA EL GRANERO DE BOCEGUILLAS, S.L	
ISLA DE OZA 65-28035 MADRID - TIF. 91318300			
ARQUITECTOS:		PROYECTO:	
ANTONIO VELA COSSÍO		PROYECTO BÁSICO Y DE EJECUCIÓN DE AMPLIACIÓN	
ADRIÁN ROMERO URIZ		OBRADOR DE PANADERIA	
SITUACIÓN:		EX.P.:	
CARRERA NH - BOCEGUILLAS (SEGOVIA)		2014.006.733	
		FECHA:	
		NOVIEMBRE 2015	
		ESCALA:	
		1:150	
		MDO ANº	
		A07	

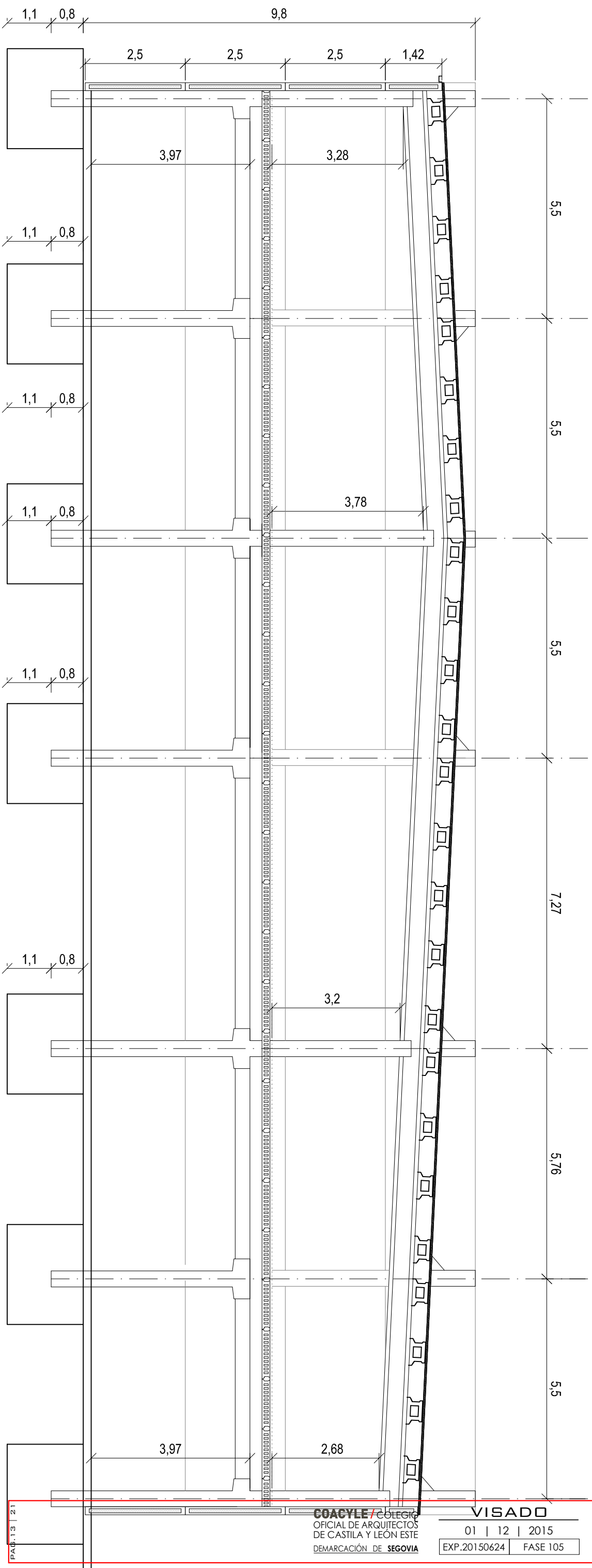

SECCION 01

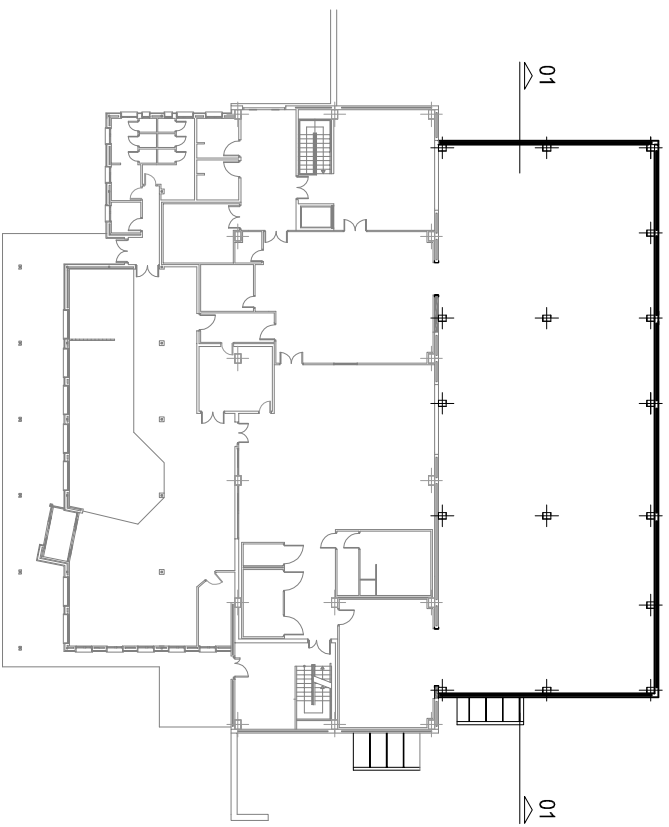

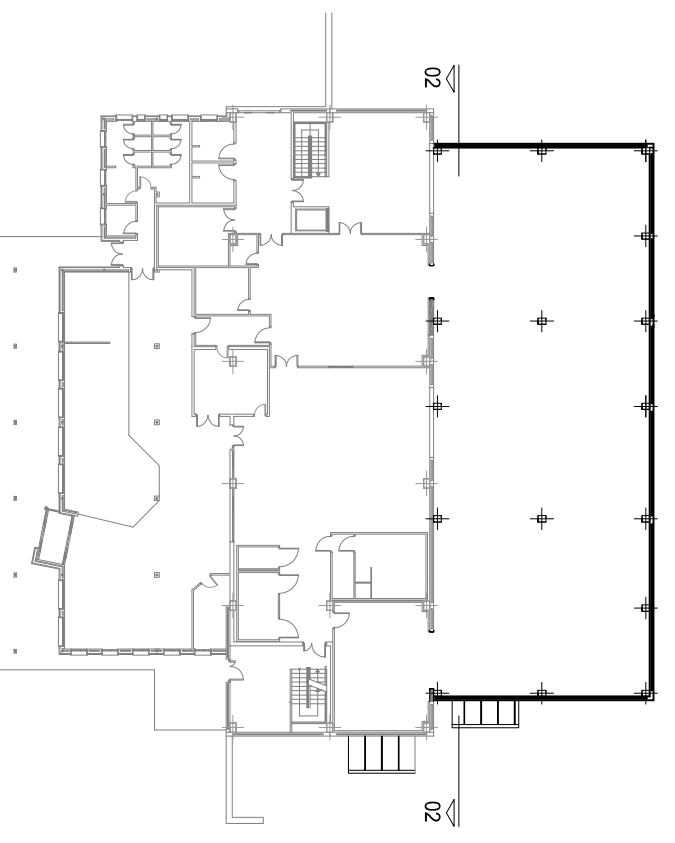
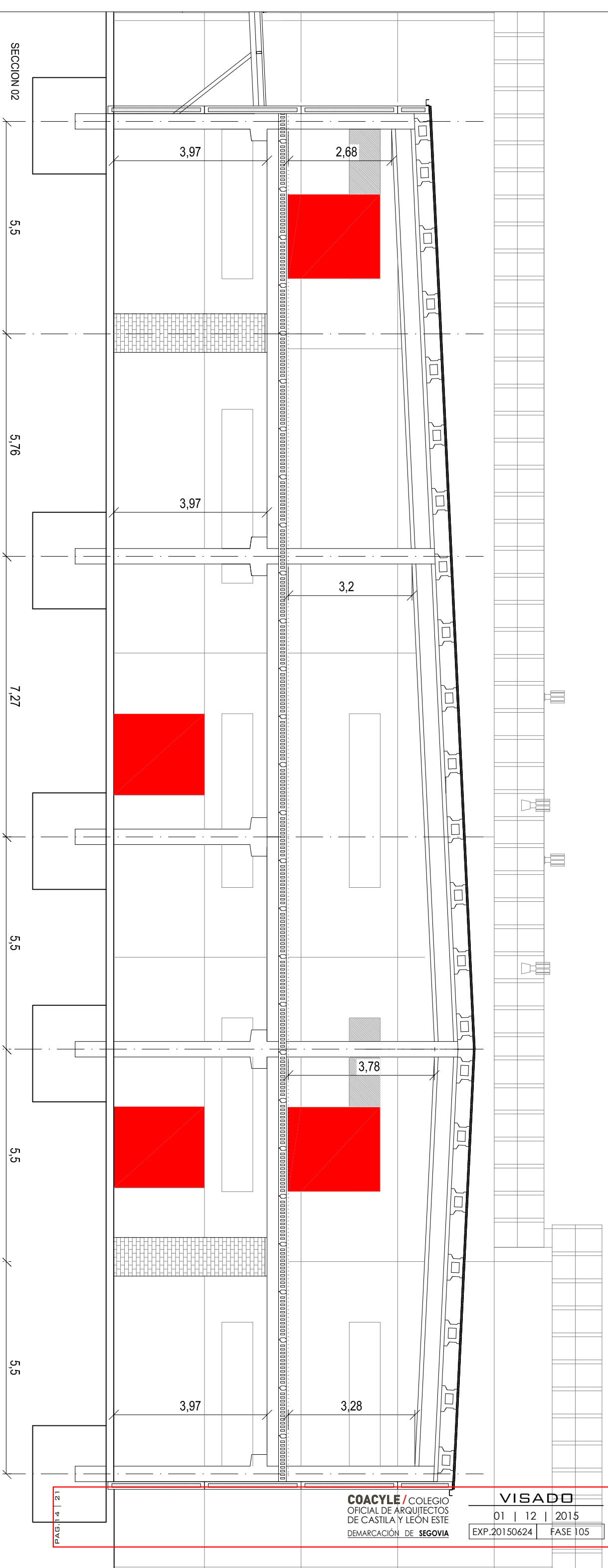

PLANTA DE REFERENCIA

VRCA R O U L T E C T U R A			
ESTUDIO DE ARQUITECTURA Y ORGANISMO			
CALLE DE LA FERIA, 27 - 41013 SAN BERNABE - SEVILLA			
ARQUITECTOS:		ADRIAN ROMERO URIZ	
ANTONIO VELA COSSIO		PROPIEDAD:	
		PANADERIA EL GRANERO DE BOCEGUILLAS, S.L	
PROYECTO:			
PROYECTO BASICO Y DE EJECUCION DE AMPLIACION			
OBRADOR DE PANADERIA			
SITUACION:		PLANO:	
CARRERA 14 - BOCEGUILLAS (SEGOVIA)		SECCIONES 01	
EXPI:		FECHA:	
2014.006.733		NOVIEMBRE 2015	
ESCALA:		MOD A Nº	
1:150		A08	



LEYENDA

 RELLENO DE HUECOS EXISTENTES
 APERTURA DE HUECOS EN P.PREFABRICADO

VRCA ARCHITECTURA		PROPIEDAD:	
ESTUDIO DE ARQUITECTURA Y URBANISMO ISLA DE OZA S. 28035 MADRID - TIF 913116920		PANADERIA EL GRANERO DE BOCEGUILLAS, S.L	
ARQUITECTOS: ANTONIO VELA COSSÍO		ADRIAN ROMERO URIZ	
PROYECTO: PROYECTO BÁSICO Y DE EJECUCIÓN DE AMPLIACIÓN OBRADOR DE PANADERIA		SECCIONES 02	
SITUACIÓN: CARRTERA N4 - BOCEGUILLAS (SEGOVIA)		EX.P.: 2014.006.733	
		FECHA: NOVIEMBRE 2015	
		ESCALA: 1:100	
		Módulo A09	

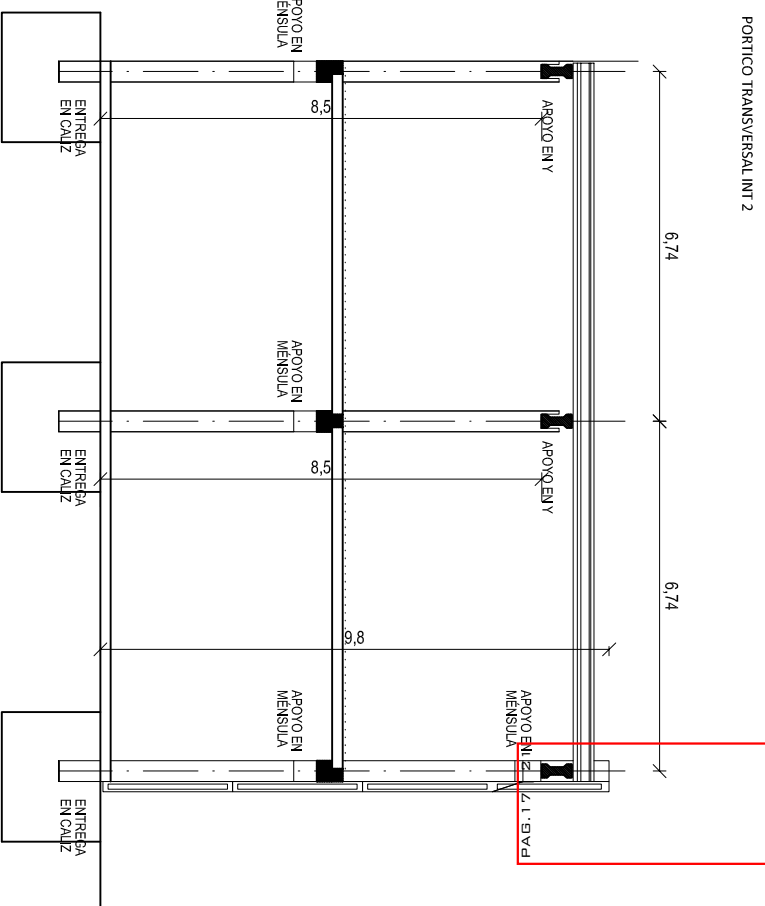
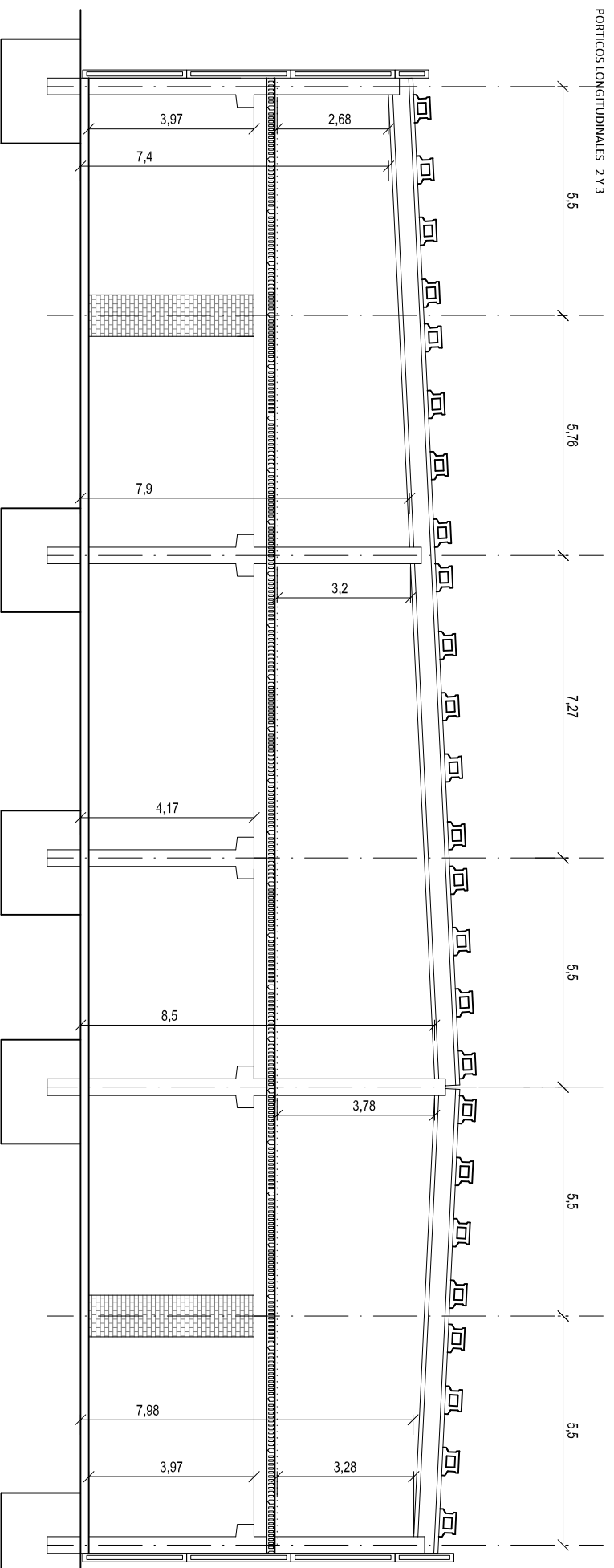
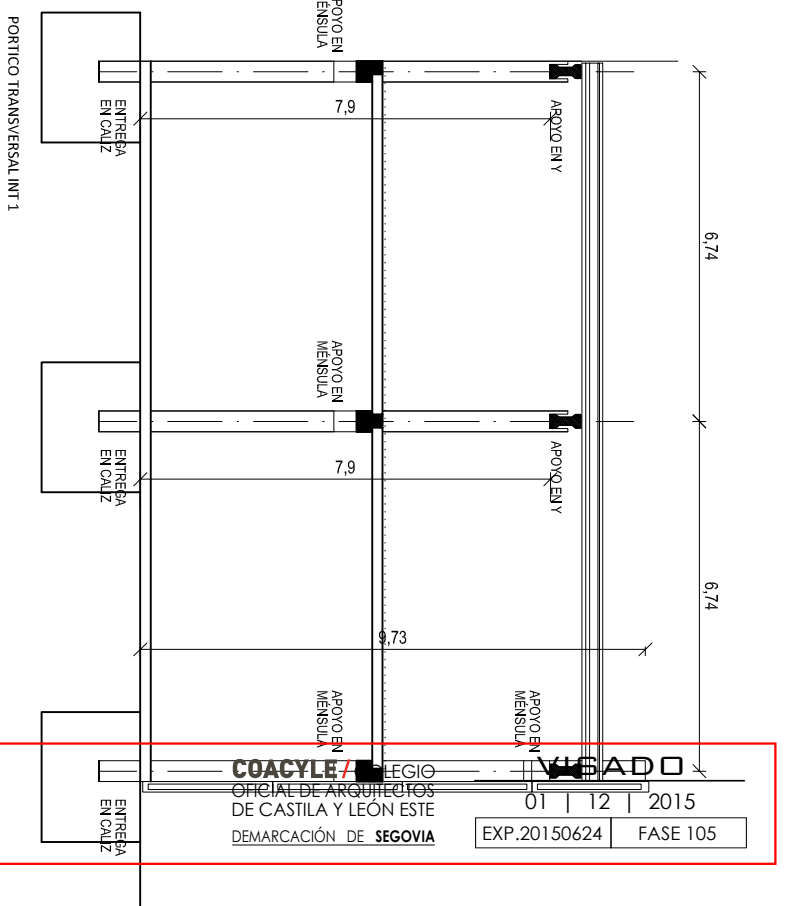
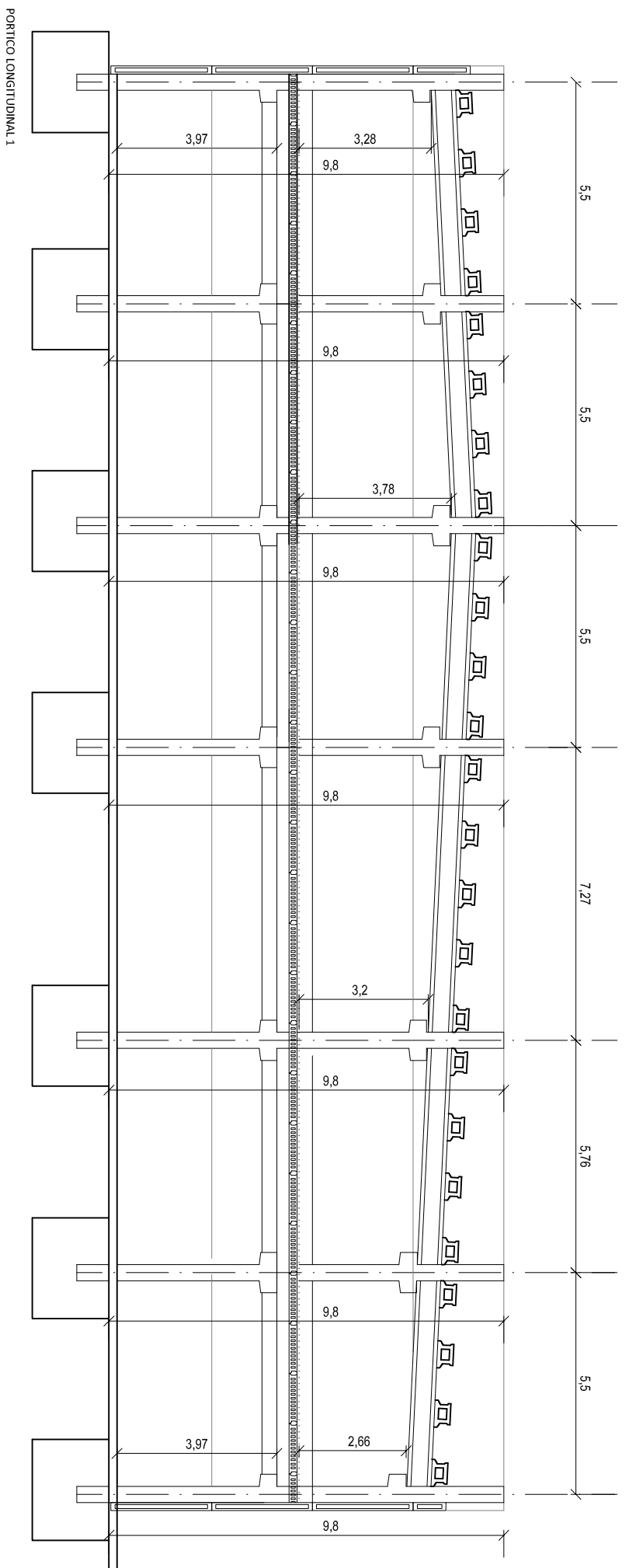

PORTICO TRANSVERSAL INT 1

PORTICO TRANSVERSAL INT 2

VRC A R Q U I T E C T U R A

ESTUDIO DE ARQUITECTURA Y URBANISMO
 ISLA DE OZA 66-28033 MADRID TEL 913106310

ARQUITECTOS:
 ANTONIO VEILA COSSIO

ADRIAN ROMERO URIZ

PROYECTO:
 PROYECTO BASICO Y DE EJECUCION DE AMPLIACION
 OBRADOR DE PANADERIA

SITUACION:
 CARTERA NH - BOCEGUILLAS (SEGOVIA)

PROPIEDAD:
 PANADERIA EL GRANERO DE BOCEGUILLAS, S.L

PLANO:
 PORTICOS ESTRUCTURA PREFABRICADA

EXP: 2014.006.733

FECHA: NOVIEMBRE 2015

ESCALA: 1:150

MDR ANR

E03

COACYLE LEGIO
 OFICIAL DE ARQUITECTOS
 DE CASTILA Y LEON ESTE
 DEMARCACIÓN DE SEGOVIA

VISTADO
 01 | 12 | 2015
 EXP.20150624 FASE 105

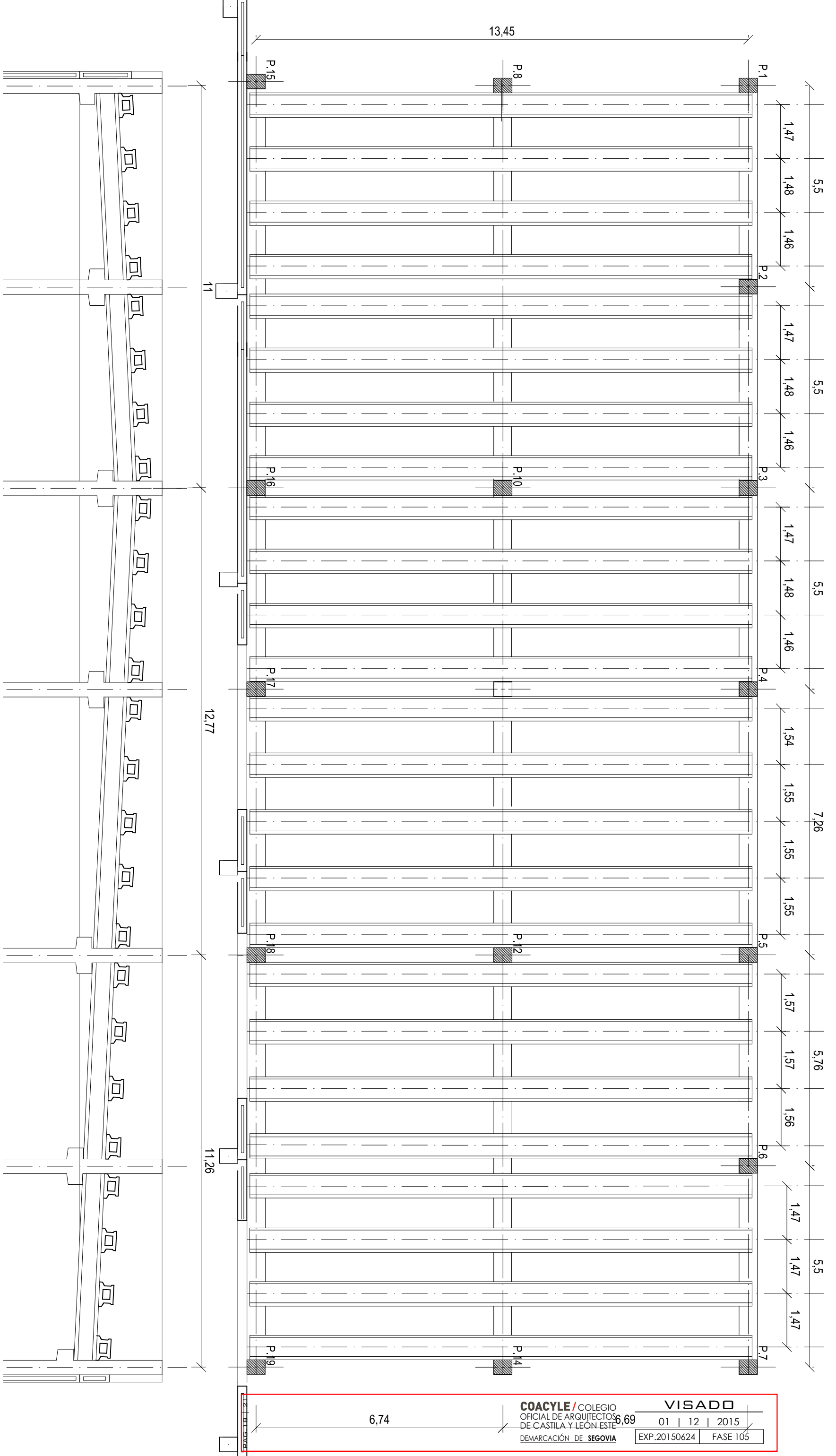

VRCA R O U I T E C T U R A	
ESTUDIO DE ARQUITECTURA Y ORGANISMO	
ESTRATEGIA DE PROYECTO	
ARQUITECTOS: ANTONIO VELA COSSIO	
ADRIAN ROMERO URIZ	
PROYECTO: PANADERIA EL GRANERO DE BOCEGUILLAS, S.L	
PROYECTO BASICO Y DE EJECUCION DE AMPLIACION	
OBRADOR DE PANADERIA	
SITUACION: CUBIERTA PLANTA BAJA	
EXPI: 2014.006.733	
FECHA: NOVIEMBRE 2015	
ESCALA: 1:150	
MOD. A Nº	
E04	

COACYLE / COLEGIO OFICIAL DE ARQUITECTOS DE CASTILA Y LEON ESTE
 DEMARCACIÓN DE **SEGOVIA**

VISADO
 01 | 12 | 2015
 EXP.20150624 FASE 105

6,74

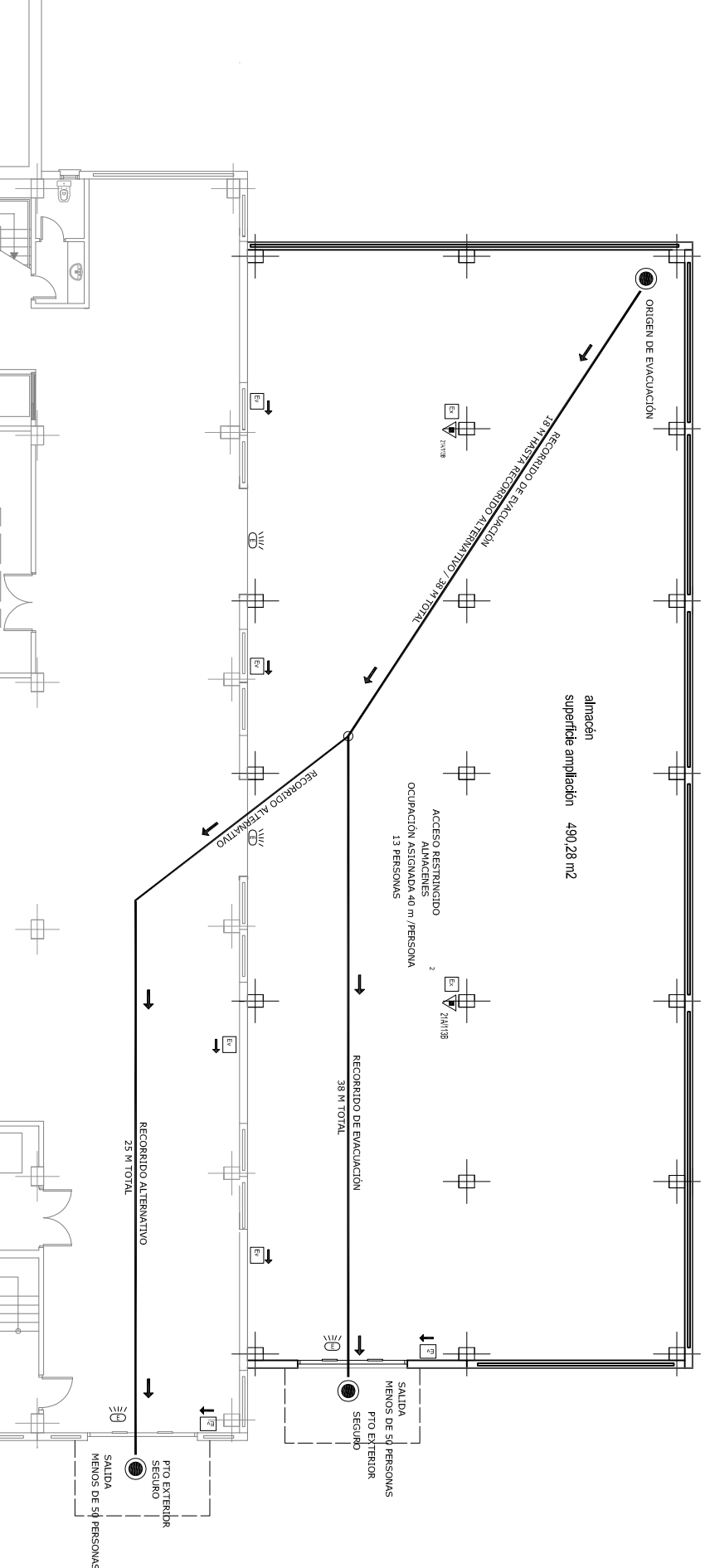
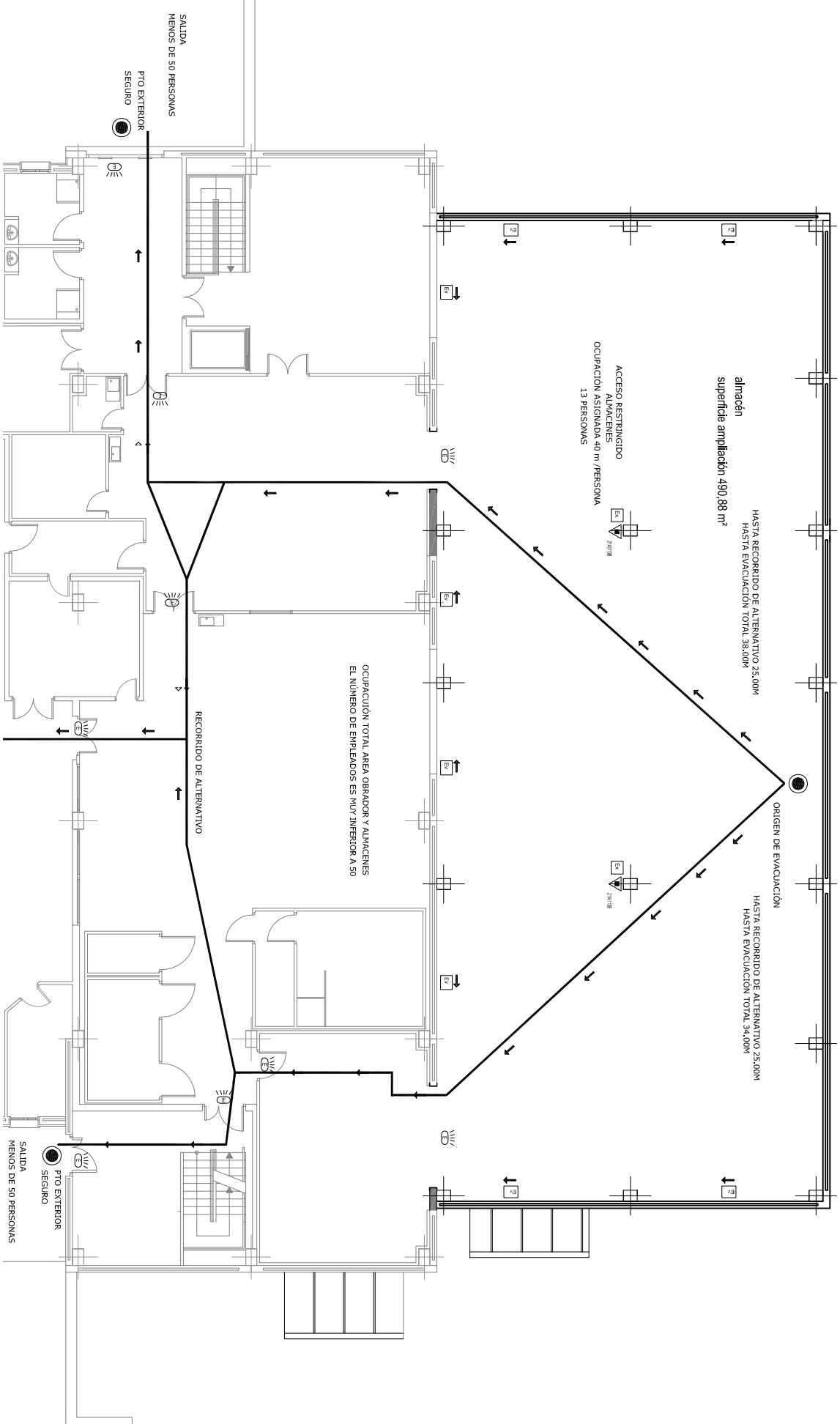

	EXTINTOR DE POLVO SECO 21A113B POLIVALENTE DE EFICACIA 21A113B
	APARATO AUTONOMO DE EMERGENCIA + SENALIZACION DE 100 LM
	señalética 42x42 FOTOLUMINISCENTE RECORRIDO EVACUACION
	señalética 42x42 FOTOLUMINISCENTE EQUIPOS DE EXTINCION

GRADO DE REACCION AL FUEGO DE ELEMENTOS CONSTRUCTIVOS

ELEMENTOS CONSTRUCTIVOS	REACCION AL FUEGO
PARTICIONES INTERIORES	B-s1,d0
NO SE PROYECTAN	
TECHO	B-s3,d0
SUELOS	
HORMIGÓN PULIDO	BFL,s1

CONDICIONES DE LAS ZONAS DE RIESGO ESPECIAL EN EDIFICIOS

ELEMENTOS CONSTRUCTIVOS	NORMA	PROYECTO	RESISTENCIA AL FUEGO
PAREDES DEL LOCAL			
HORMIGÓN PREFABRICADO	EI 90	EI 120	
CERRAMIENTO EXTERIOR	EI 90	EI 240	
NO SE PROYECTAN			
TECHO	REI 90	REI 120	
NO INTERVIENE			

12 | 6.1.16.14

COACYLE / COLEGIO
OFICIAL DE ARQUITECTOS
DE CASTILA Y LEON ESTE
DEMARCACION DE **SEGOVIA**

VISADO

01 | 12 | 2015
EXP.20150624 | FASE 105

VRC A R Q U I T E C T U R A			
ESTUDIO DE ARQUITECTURA Y URBANISMO S/LA DE OZA, 65-28035, MADRID - Tlf. 91313530			
A R Q U I T E C T O S :			
ANTONIO VELA COSSIO		ADRIÁN ROMERO URIZ	
P R O Y E C T O :		P R O P I E D A D :	
PROYECTO BASICO Y DE EJECUCION DE AMPLIACION OBRADOR DE PAJADERIA		PAJADERIA EL GRANERO DE BOCEGUILLAS, S.L	
S T I T U A C I O N :		P L A N O :	
CARTERA N1 - BOCEGUILLAS (SEGOVIA)		CUMPLIMIENTO DB-SI	
		E X P. : 2014.006.733 F E C H A : NOVIEMBRE 2015 E S C A L A : 1:200	
		Nº 101 MODO A.Vº	

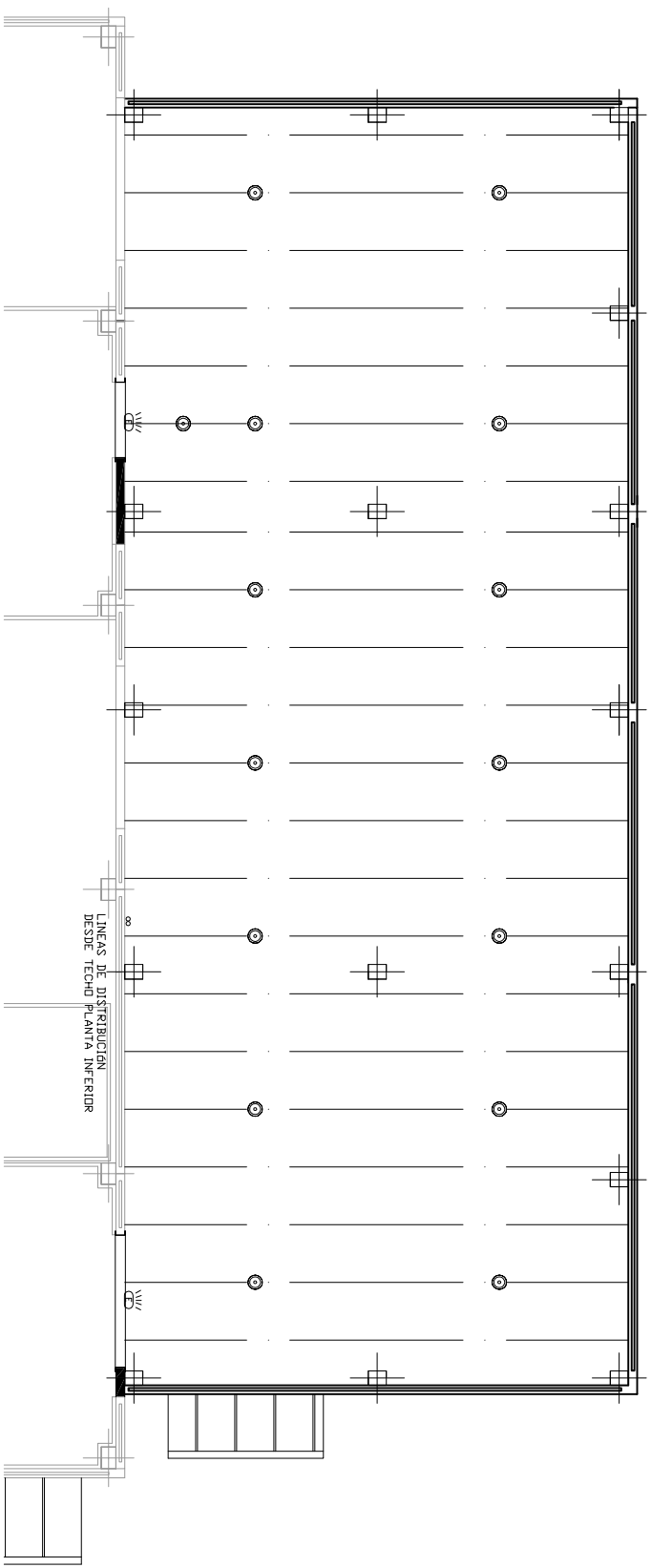

LINEAS DE DISTRIBUCION DESDE TECHO PLANTA INFERIOR

⊙
 Luminaria industrial de 515 mm. de diametro, constituida por una carcasa de aluminio fundido y resina fenolica, reflector de distribucion extensiva o semi-intensiva de chapa de aluminio anodizado, con cierre de vidrio templado y junta de silicona, grado de proteccion con cierre IP54 clase I y sin cierre IP20 clase I, con lámpara LEED EQUIVALENTE A 400 W.

WV
 Luminaria para señalización IP42 IK 03. Adosado techo, medidas 195x320. Con módulo de alimentación permanente con baterías que proporciona 1 hora de autonomía. Posibilidad de rútilos a medida. Construido según normas UNE-EN 60598-1. Conforme a las Directivas Comunitarias de Compatibilidad Electromagnética y de Baja Tensión 93/68/CE, 89/336/CE y 73/23/CE.

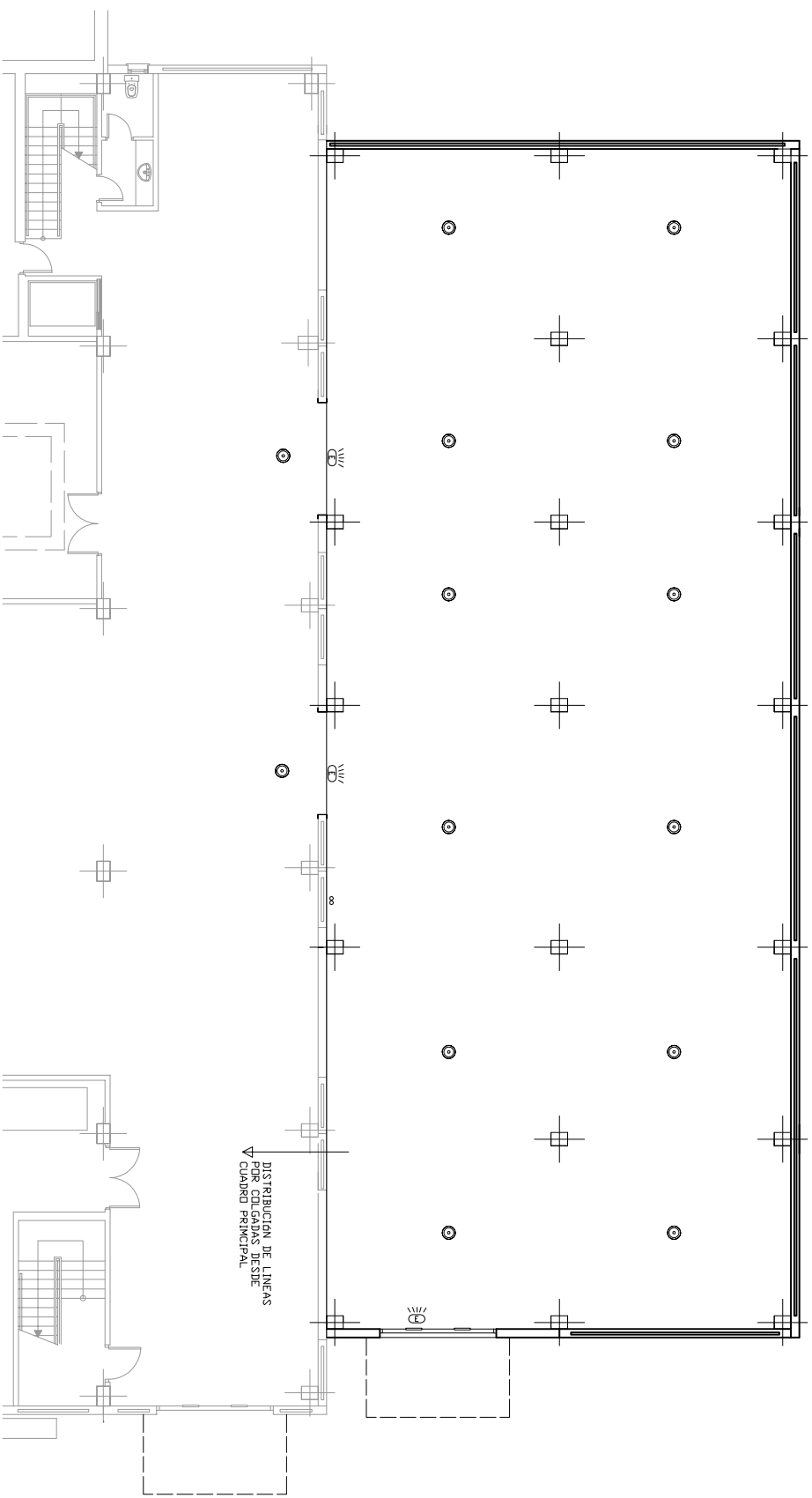

DISTRIBUCION DE LINEAS POR COLGANTES DESDE CUADRO PRINCIPAL

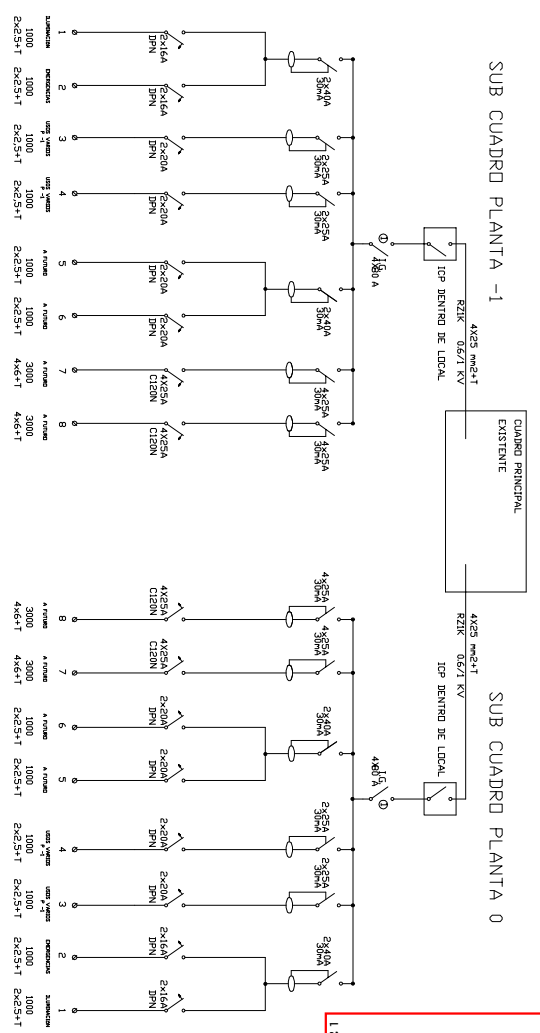

12 | 20.20.20

COACYLE / COLEGIO OFICIAL DE ARQUITECTOS DE CASTILA Y LEON ESTE
 DEMARCACIÓN DE **SEGOVIA**

VISADO
 01 | 12 | 2015
 EXP.20150624 | FASE 105

VRC A R Q U I T E C T U R A	
ESTUDIO DE ARQUITECTURA Y URBANISMO ISLA DE OZA, 65-28035, MADRID - Tlf. 913155100	
A R Q U I T E C T O S : ANTONIO VELA COSSIO	
P R O Y E C T O : PANADERIA EL GRANERO DE BOCEGUILLAS, S.L	
P R O Y E C T O : PROYECTO BASICO Y DE EJECUCION DE AMPLIACION OBRADOR DE PANADERIA	
S I T U A C I O N : CARTERA NI - BOCEGUILLAS (SEGOVIA)	
EX P :	FE CH A : 2014.006.733
ES CA LA :	NOVIEMBRE 2015
MO D O A N O :	1:100
102	

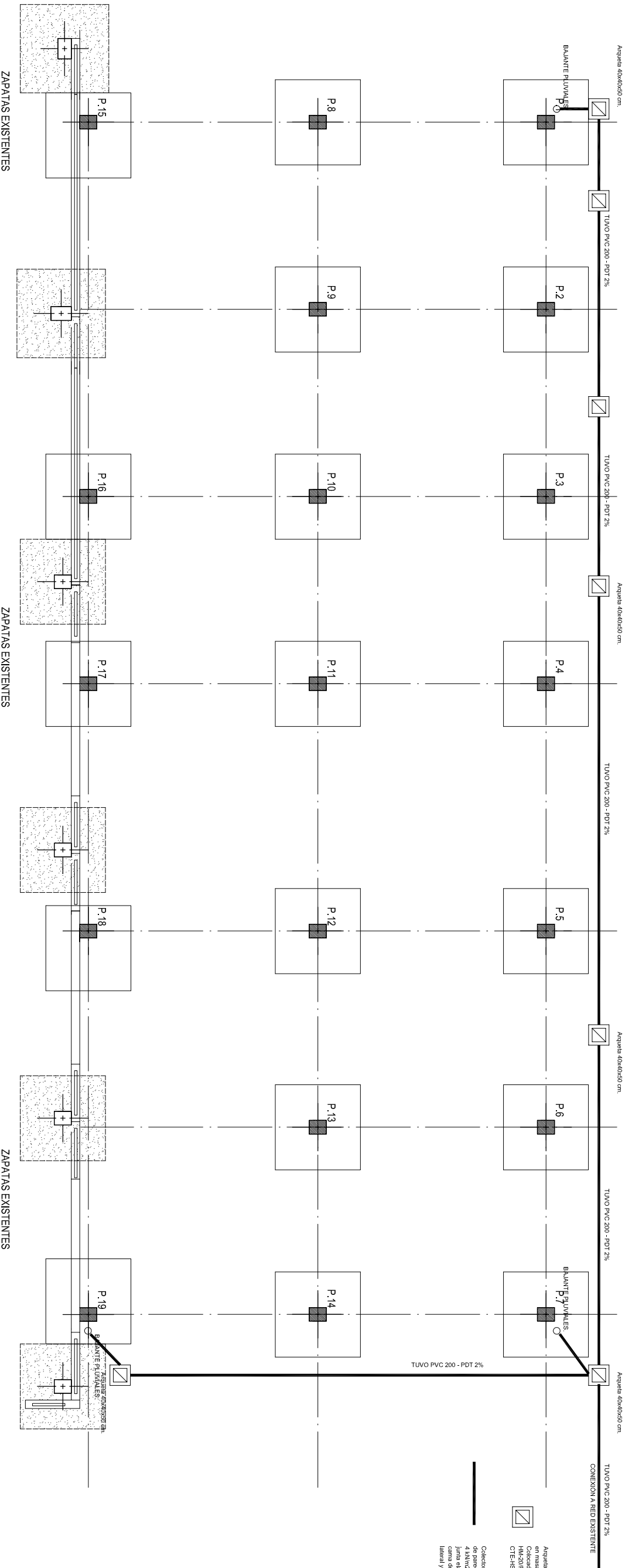

Arqueta prefabricada registrable de tronchón
 de pvc con junta de estanqueidad en neopreno
 Colocada sobre solera de hormigón en
 HM-20/P4011 de 10 cm. de espesor y
 CTE-HS-5

Colector de saneamiento enterrado de PVC
 de pared corrugada sobre todo gris y negro
 con junta de estanqueidad en neopreno
 Colocada sobre solera de hormigón en
 HM-20/P4011 de 10 cm. de espesor y
 cámara de arena de 10 cm. de espesor y
 lateral y superior de 10 cm. al CTE-HS-5

12 | L2-G-P-D

COACYL COLEGIO
 OFICIAL DE ARQUITECTOS
 DE CASTILLA Y LEÓN ESTE
 DEMARCACIÓN DE **SEGOVIA**

VISADO
 01 | 12 | 2015
 EXP.20150624 FASE 105

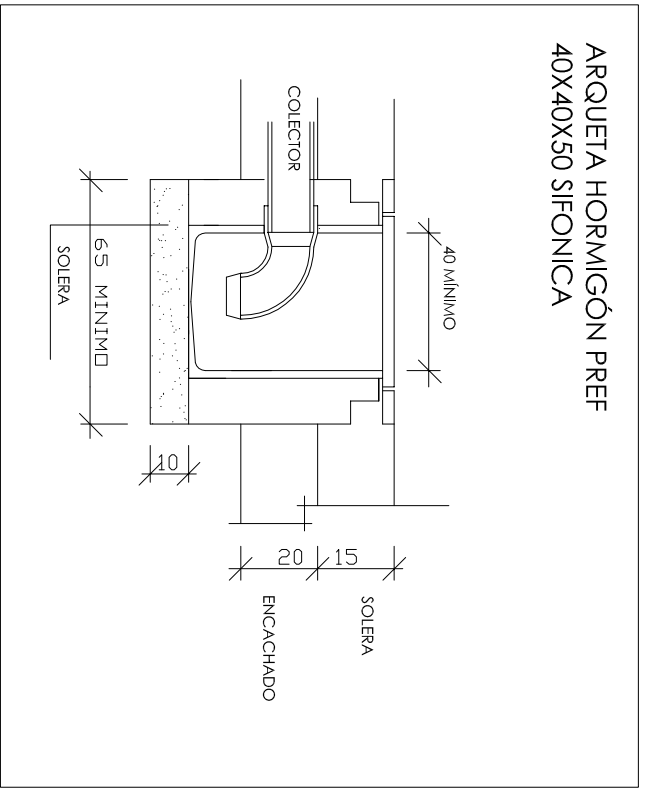
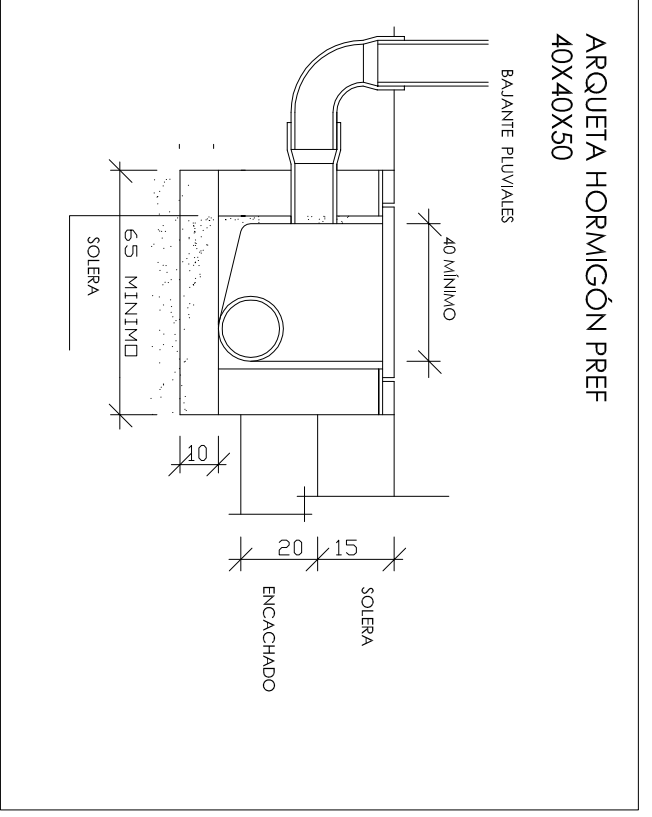

VRCA R O U L T E C T U R A	
ESTUDIO DE ARQUITECTURA Y ORGANISMO	
ARQUITECTOS: ANTONIO VELA COSSIO	
ADRIÁN ROMERO URIZ	
PROYECTO:	PROPIEDAD:
PROYECTO BÁSICO Y DE EJECUCIÓN DE AMPLIACIÓN	PANADERIA EL GRANERO DE BOCEGUILLAS, S.L
OBRA DE AMPLIACIÓN DE PANADERIA	
SITUACIÓN:	PLANO:
CARRERA 14 - BOCEGUILLAS (SEGOVIA)	SANEAMIENTO
	EX.P.:
	2014.006.733
	FECHA:
	NOVIEMBRE 2015
	ESCALA:
	1:100
	MOD. A Nº
	103